



Commune : **RICHEMONT**

Rivière : **L' Orne**

Pont de la D.953 #2

Commentaires : Pont de la D.953. sous le pont en amont de la culée Rive Droite.

1 Repère(s) sur le site

GÉNÉRAL

Unité de gestion : Meuse-Moselle

Code : DREAL_S_ORN_008

Date de mise à jour : 28/05/2021

Auteur : SPC MM

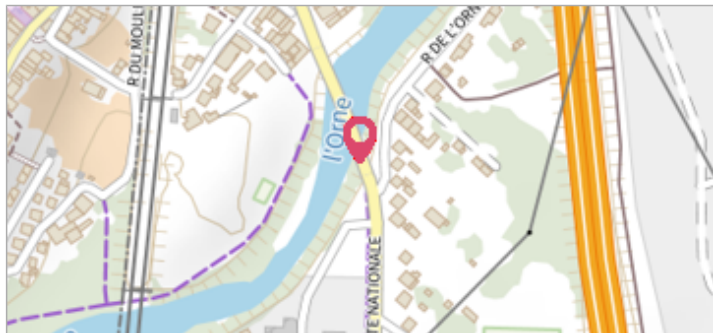

Vue du site

GÉOLOCALISATION

Coordonnées WGS84 : X: 6.17035212 / Y: 49.27727220

Coordonnées RGF93 (Lambert 93) : X: 930680.15 / Y: 6913257.78

Coordonnées RGF93 (ETRS89) : X: 6.1703521 / Y: 49.2772722

Code Hydro: A8--0100

Rive de référence: Droite



4 février 2020

Altitude calculée de l'eau : **156.51 m**

Nature de l'inondation : **Débordement de cours d'eau**

Nature du repère : **Laisse d'inondation**

Commentaires : Trace sous le pont en amont de la culée Rive Droite. Trace à -8 cm depuis le dessus de l'arrête du béton de la culée.

GÉNÉRAL

Code : DREAL_R_ORN_008_1

Date de mise à jour :

Auteur : SPC MM

03/06/2021

MARQUE

Maximum de l'inondation : Non renseigné

Visibilité : Non renseigné

État du repère : Non renseigné

Pérennité : Non renseigné

Repère calculé : Non renseigné

PHEC : Non renseigné

SOURCE DE REPÉRAGE : RELEVÉ DE LAISSES SUITE À LA CRUE DE L'ORNE DU 4 FÉVRIER 2020 -

Type de repérage : Campagne de terrain post-inondation

Organisme(s) : DREAL Grand Est

NIVELLEMENT INITIAL - 08/09/2020

Méthode : Autre

Organisme : DREAL Grand Est

Commentaires sur le nivellement : Nivellement indirect.

Rattachement au repère de nivellement A.AE.45. Trace laisse crue =

Trait marqué à la peinture jaune 02/20. (Précision = Très bonne).

Référence nivelée : Marque d'inondation

Système altimétrique : NGF IGN 1969 (système normal)

Altitude de la référence (en m) : 156.510 m

Altitude calculée de l'eau (en m) : 156.51

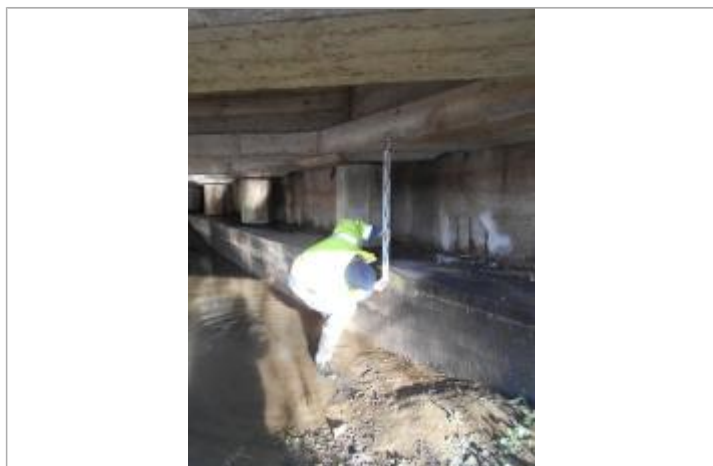

Vue du repère