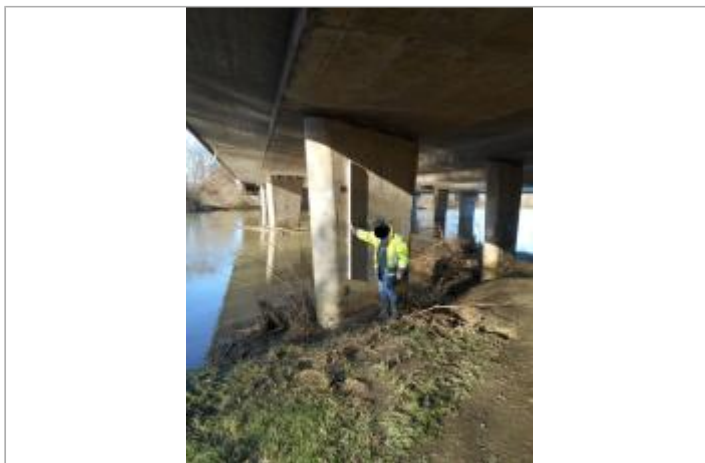
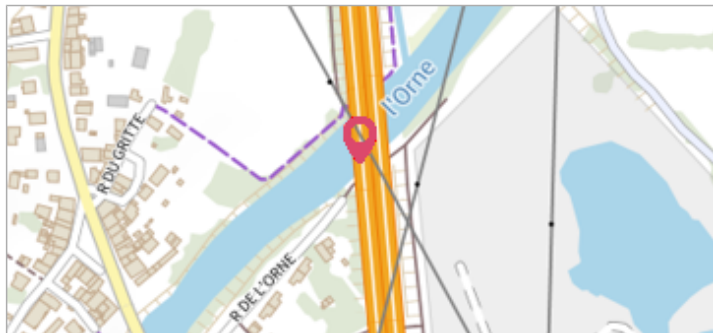

Commune : **RICHEMONT**Rivière : **L'Orne****Pont A.31 #3****Commentaires** : Pont A.31. en amont de la 1ère série de 5 piles Rive Droite. sur la pile la plus en amont.**2**

Repère(s) sur le site

GÉNÉRAL**Unité de gestion** : Meuse-Moselle**Code** : DREAL_S_ORN_005b**Date de mise à jour** : 28/05/2021**Auteur** : SPC MM

Vue du site

GÉOLOCALISATION**Coordonnées WGS84** : X: 6.17278218 / Y: 49.27945420**Coordonnées RGF93 (Lambert 93)** X: 930847.12 / Y: 6913507.41**Coordonnées RGF93 (ETRS89)** : X: 6.1727822 / Y: 49.2794542**Code Hydro**: A8--0100**Rive de référence**: Droite**4 février 2020**Nature de l'inondation : **Débordement de cours d'eau**Altitude calculée de l'eau : **156.4 m**Nature du repère : **Laisse d'inondation****Commentaires** : Trace en amont de la 1ère série de 5 piles Rive Droite. Trace sur la pile la plus en amont. Trace à 1,60 m en dessous des traits à l'axe de la plaque en fonte Repère de Crue de 1983.**GÉNÉRAL****Code** : DREAL_R_ORN_005b_1**Date de mise à jour** :**Auteur** : SPC MM

28/06/2021

MARQUE**Maximum de l'inondation** : Non renseigné**Visibilité** : Non renseigné**État du repère** : Non renseigné**Pérennité** : Non renseigné**Repère calculé** : Non renseigné**PHEC** : Non renseigné

Vue du repère

SOURCE DE REPÉRAGE : RELEVÉ DE LAISSES SUITE À LA CRUE DE L'ORNE DU 4 FÉVRIER 2020 -**Type de repérage** : Campagne de terrain post-inondation**Organisme(s)** : DREAL Grand Est**NIVELLEMENT INITIAL - 07/09/2020****Méthode** : Autre**Organisme** : DREAL Grand Est**Commentaires sur le nivellement** : Nivellement indirect.

Rattachement GPS Teria. Trace laisse crue = Trait marqué à la peinture jaune 02/20. (Précision = Très bonne).

Référence nivelée : Marque d'inondation**Système altimétrique** : NGF IGN 1969 (système normal)**Altitude de la référence (en m)** : 156.400 m**Altitude calculée de l'eau (en m)** : 156.4

	Commune : RICHEMONT	Rivière : L' Orne
Pont A.31 #3		
Commentaires : Pont A.31. en amont de la 1ère série de 5 piles Rive Droite. sur la pile la plus en amont.		2 Repère(s) sur le site

GÉNÉRAL

Unité de gestion : Meuse-Moselle
Code : DREAL_S_ORN_005b **Date de mise à jour :** 28/05/2021
Auteur : SPC MM

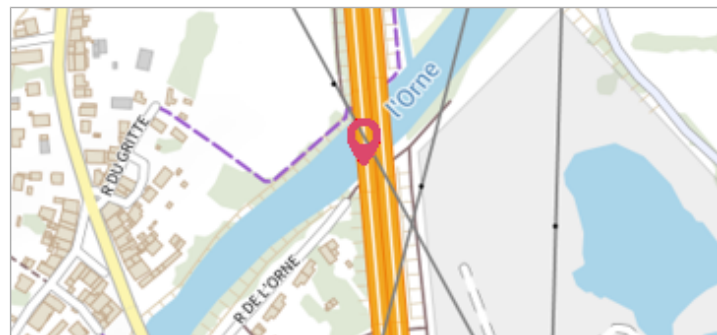

GÉOLOCALISATION

Coordonnées WGS84 : X: 6.17278218 / Y: 49.27945420
Coordonnées RGF93 (Lambert 93) X: 930847.12 / Y: 6913507.41
Coordonnées RGF93 (ETRS89) : X: 6.1727822 / Y: 49.2794542
Code Hydro: A8--0100 **Rive de référence:** Droite

	1983	Altitude calculée de l'eau : 158.01 m
Nature de l'inondation : Débordement de cours d'eau		Nature du repère : Plaque

GÉNÉRAL

Code : DREAL_R_ORN_005b_2 **Date de mise à jour :** 13/07/2021
Auteur : SPC MM



MARQUE

Maximum de l'inondation : Non renseigné
Visibilité : Non renseigné **État du repère :** Non renseigné
Pérennité : Non renseigné **Repère calculé :** Non renseigné
PHEC : Non renseigné

SOURCE DE REPÉRAGE : RELEVÉ DE LAISSES SUITE À LA CRUE DE L'ORNE DU 4 FÉVRIER 2020 -

Type de repérage : Campagne de terrain post-inondation
Organisme(s) : DREAL Grand Est

NIVELLEMENT INITIAL - 07/09/2020

Méthode : Autre
Organisme : DREAL Grand Est
Commentaires sur le nivellement : Nivellement indirect. Rattachement GPS Teria.
Référence nivelée : Marque d'inondation
Système altimétrique : NGF IGN 1969 (système normal)
Altitude de la référence (en m) : 158.010 m
Altitude calculée de l'eau (en m) : 158.01