Commune : **SAUMANE** | Rivière : **Le Gardon de Saint-Jean**

RD907 amont pk66 #3

Commentaires : Sol

1 Repère(s) sur le site

GÉNÉRAL

Unité de gestion : Grand Delta
Code : GARD20200919_S_386 **Date de mise à jour :** 20/05/2021
Auteur : SPC GD

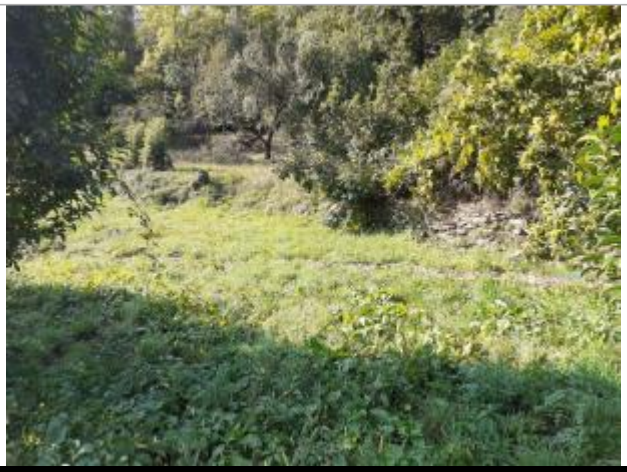

Vue du site

GÉOLOCALISATION

Coordonnées WGS84 : X: 3.76525987 / Y: 44.11590340
Coordonnées RGF93 (Lambert 93) X: 761252.82 / Y: 6335507.82
Coordonnées RGF93 (ETRS89) : X: 3.7652599 / Y: 44.1159034
Code Hydro: V7130500 **Rive de référence:** Droite

19 Septembre 2020

Altitude calculée de l'eau : **322.399 m**

Nature de l'inondation : **Débordement de cours d'eau**

Nature du repère : **Laisse d'inondation**

Commentaires : Limite de débordement

GÉNÉRAL

Code : GARD20200919_R_386_1 **Date de mise à jour :** 20/05/2021
Auteur : SPC GD

Vue du repère

MARQUE

Maximum de l'inondation : Oui
Visibilité : Non renseigné **État du repère :** Non renseigné
Pérennité : Non renseigné **Repère calculé :** Non renseigné
PHEC : Non renseigné

SOURCE DE REPÉRAGE : RELEVÉ DE LAISSES SUITE À LA CRUE DU GARD DU 19 SEPTEMBRE 2020 - 25/09/2020

Type de repérage : Campagne de terrain post-inondation
Organisme : OTEIS

NIVELLEMENT D'ORIGINE - 30/09/2020

Méthode : Nivellement direct
Organisme : OTEIS
Commentaires sur le nivellement : Directe
Référence nivelée : Autre type de référence
Description référence du repère : Sol
Système altimétrique : NGF IGN 1969 (système normal)
Altitude de la référence (en m) : 322.399 m
Différence entre le niveau d'eau et la référence (en m) : 0.000 m
Altitude calculée de l'eau (en m) : 322.399 m