

Commune : **MIALET**Rivière : **Le Gard****Chemin du Traves #2**

Commentaires : Sol

1

Repère(s) sur le site

GÉNÉRAL

Unité de gestion : Grand Delta

Code : GARD20200919_S_180

Date de mise à jour : 20/05/2021

Auteur : SPC GD

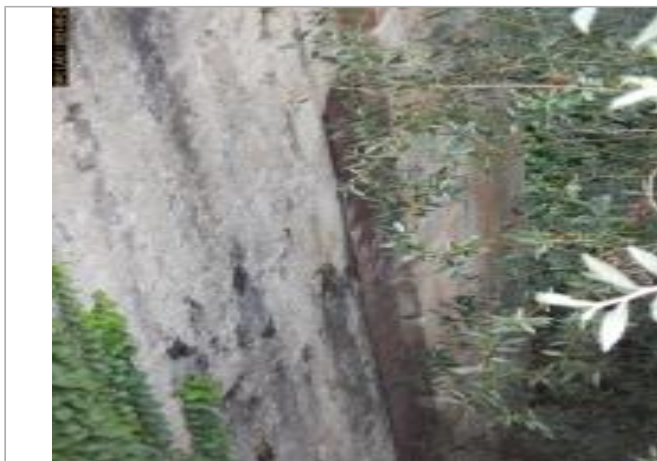

Vue du site

GÉOLOCALISATION

Coordonnées WGS84 : X: 3.94777874 / Y: 44.09435840

Coordonnées RGF93 (Lambert 93) X: 775890.06 / Y: 6333272.69

Coordonnées RGF93 (ETRS89) : X: 3.9477787 / Y: 44.0943584

Code Hydro: V71-0400

Rive de référence: Droite

**19 Septembre 2020**Nature de l'inondation : **Débordement de cours d'eau**Altitude calculée de l'eau : **154.227 m**Nature du repère : **Laisse d'inondation**

Commentaires : Dépôt au sol

GÉNÉRAL

Code : GARD20200919_R_180_1

Date de mise à jour :

Auteur : SPC GD

24/05/2021



Vue du repère

MARQUE

Maximum de l'inondation : Oui

Visibilité : Non renseigné

État du repère : Non renseigné

Pérennité : Non renseigné

Repère calculé : Non renseigné

PHEC : Non renseigné

SOURCE DE REPÉRAGE : RELEVÉ DE LAISSES SUITE À LA CRUE DU GARD DU 19 SEPTEMBRE 2020 - 25/09/2020

Type de repérage : Campagne de terrain post-inondation

Organisme : OTEIS

NIVELLEMENT D'ORIGINE - 06/10/2020

Méthode : Nivellement direct

Organisme : OTEIS

Commentaires sur le nivellement : Directe

Référence nivelée : Autre type de référence

Description référence du repère : Sol

Système altimétrique : NGF IGN 1969 (système normal)

Altitude de la référence (en m) : 154.227 m

Différence entre le niveau d'eau et la référence (en m) : 0.000 m

Altitude calculée de l'eau (en m) : 154.227 m