

Commune : **SAINT-JEAN-DU-GARD** | Rivière : **Le Gardon de Saint-Jean**

**Escalier pont neuf**

Commentaires : GC escalier

**1** Repère(s) sur le site

**GÉNÉRAL**

Unité de gestion : Grand Delta  
 Code : GARD20200919\_S\_329 Date de mise à jour : 20/05/2021  
 Auteur : SPC GD

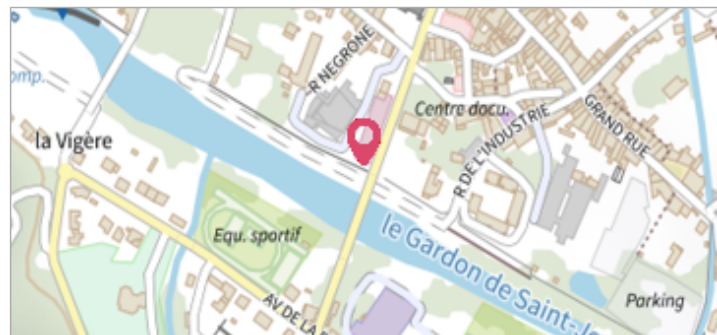

**GÉOLOCALISATION**

Coordonnées WGS84 : X: 3.88382441 / Y: 44.10377650  
 Coordonnées RGF93 (Lambert 93) X: 770757.65 / Y: 6334259.64  
 Coordonnées RGF93 (ETRS89) : X: 3.8838244 / Y: 44.1037765  
 Code Hydro: V7130500 Rive de référence: Gauche

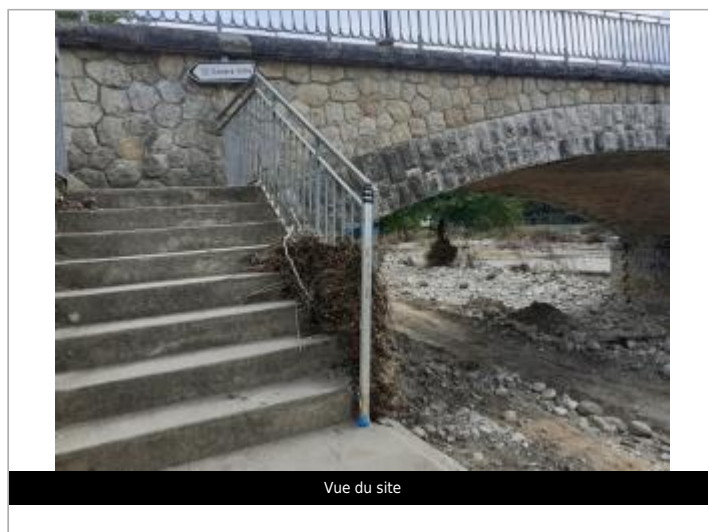

**19 septembre 2020** Altitude calculée de l'eau : **186.004 m**

Nature de l'inondation : **Débordement de cours d'eau** Nature du repère : **Laisse d'inondation**

Commentaires : Palier

**GÉNÉRAL**

Code : GARD20200919\_R\_329\_1 Date de mise à jour : 20/05/2021  
 Auteur : SPC GD



**MARQUE**

Maximum de l'inondation : Oui  
 Visibilité : Non renseigné État du repère : Non renseigné  
 Pérennité : Non renseigné Repère calculé : Non renseigné  
 PHEC : Non renseigné

**SOURCE DE REPÉRAGE : RELEVÉ DE LAISSES SUITE À LA CRUE DU GARD DU 19 SEPTEMBRE 2020 - 25/09/2020**

Type de repérage : Campagne de terrain post-inondation  
 Organisme(s) : OTEIS

**NIVELLEMENT D'ORIGINE - 01/10/2020**

Méthode : Autre  
 Organisme : OTEIS  
 Commentaires sur le nivellement : Nivellement indirect  
 Référence nivelée : Autre type de référence  
 Description référence du repère : Palier  
 Système altimétrique : NGF IGN 1969 (système normal)  
 Altitude de la référence (en m) : 185.054 m  
 Différence entre le niveau d'eau et la référence (en m) : 0.950 m  
 Altitude calculée de l'eau (en m) : 186.004