



Commune : SAINT-JEAN-DU-GARD

Rivière : Le Gardon de Saint-Jean

**Parking Super U #3**

Commentaires : Escalier

**1**

Repère(s) sur le site

**GÉNÉRAL**

Unité de gestion : Grand Delta

Code : GARD20200919\_S\_331

Date de mise à jour : 20/05/2021

Auteur : SPC GD

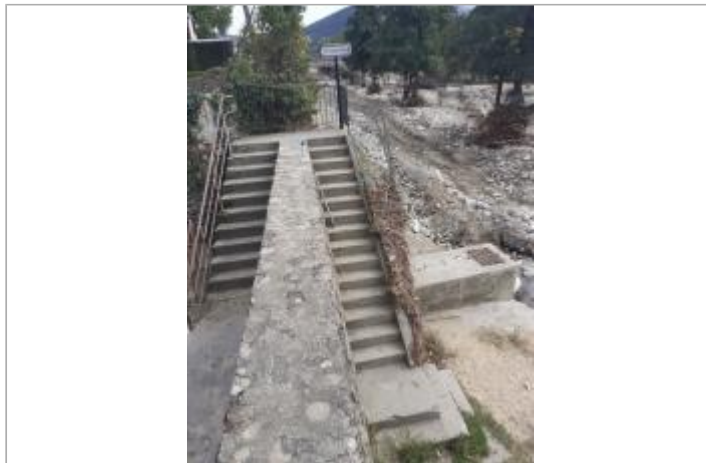

Vue du site

**GÉOLOCALISATION**

Coordonnées WGS84 : X: 3.88292228 / Y: 44.10406970

Coordonnées RGF93 (Lambert 93) X: 770685.07 / Y: 6334291.41

Coordonnées RGF93 (ETRS89) : X: 3.8829223 / Y: 44.1040697

Code Hydro: V7130500

Rive de référence: Gauche

**19 septembre 2020**Altitude calculée de l'eau : **186.249 m**Nature de l'inondation : **Débordement de cours d'eau**Nature du repère : **Laisse d'inondation**

Commentaires : Rembarde

**GÉNÉRAL**

Code : GARD20200919\_R\_331\_1

Date de mise à jour :

Auteur : SPC GD

20/05/2021

**MARQUE**

Maximum de l'inondation : Oui

Visibilité : Non renseigné

État du repère : Non renseigné

Pérennité : Non renseigné

Repère calculé : Non renseigné

PHEC : Non renseigné

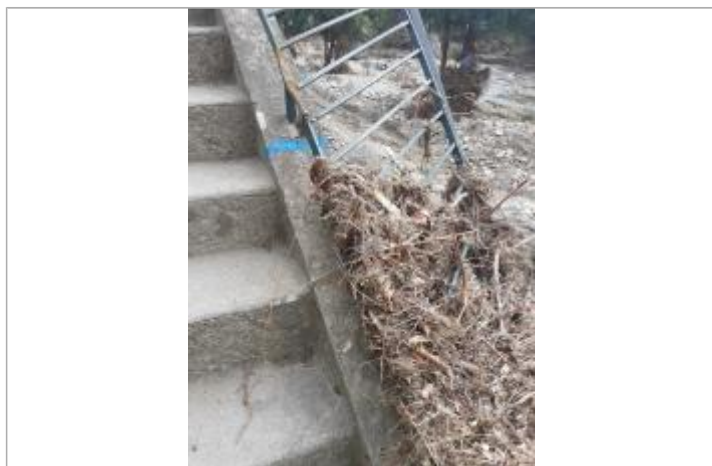

Vue du repère

**SOURCE DE REPÉRAGE : RELEVÉ DE LAISSES SUITE À LA CRUE DU GARD DU 19 SEPTEMBRE 2020 - 25/09/2020**

Type de repérage : Campagne de terrain post-inondation

Organisme(s) : OTEIS

**NIVELLEMENT D'ORIGINE - 01/10/2020**

Méthode : Nivellement direct

Organisme : OTEIS

Commentaires sur le nivellement : Directe

Référence nivelée : Autre type de référence

Description référence du repère : Rembarde

Système altimétrique : NGF IGN 1969 (système normal)

Altitude de la référence (en m) : 186.249 m

Différence entre le niveau d'eau et la référence (en m) : 0.000 m

Altitude calculée de l'eau (en m) : 186.249