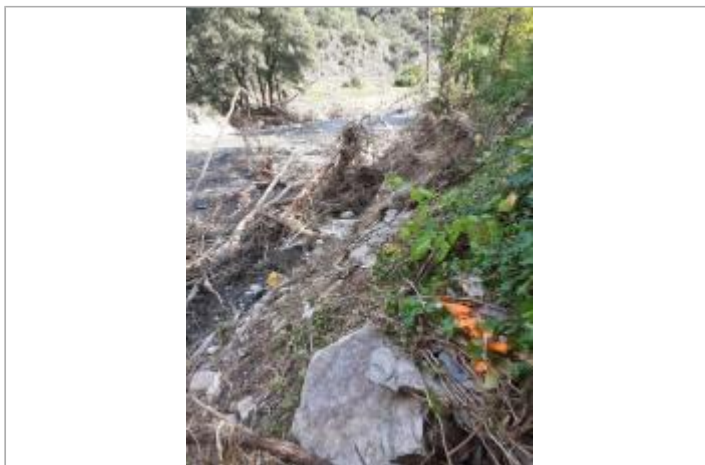
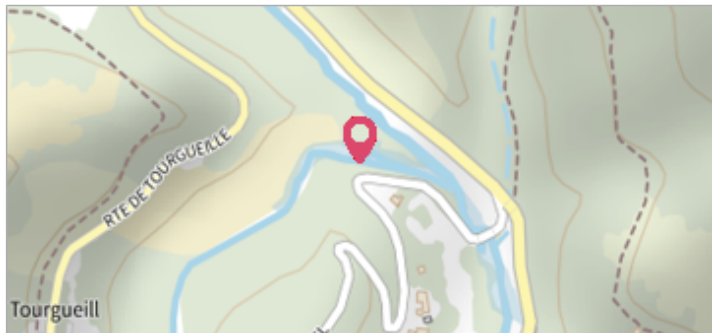

Commune : **SAINT-ANDRE-DE-VALBORGNE**Rivière : **Valat de Roumégous****Amont du Gué #2****Commentaires** : Berge, Valat de Malbosc**1** Repère(s) sur le site**GÉNÉRAL****Unité de gestion** : Grand Delta**Code** : GARD20200919_S_438**Date de mise à jour** : 20/05/2021**Auteur** : SPC GD

Vue du site

GÉOLOCALISATION**Coordonnées WGS84** : X: 3.69741756 / Y: 44.14579100**Coordonnées RGF93 (Lambert 93)** X: 755793.41 / Y: 6338778.04**Coordonnées RGF93 (ETRS89)** : X: 3.6974176 / Y: 44.145791**Code Hydro**: V7130520**Rive de référence**: Droite**19 septembre 2020**Nature de l'inondation : **Débordement de cours d'eau**Altitude calculée de l'eau : **412.094 m**Nature du repère : **Laisse d'inondation****Commentaires** : Limite de débordement**GÉNÉRAL****Code** : GARD20200919_R_438_1**Date de mise à jour** :**Auteur** : SPC GD

20/05/2021

MARQUE**Maximum de l'inondation** : Oui**Visibilité** : Non renseigné**État du repère** : Non renseigné**Pérennité** : Non renseigné**Repère calculé** : Non renseigné**PHEC** : Non renseigné

Vue du repère

SOURCE DE REPÉRAGE : RELEVÉ DE LAISSES SUITE À LA CRUE DU GARD DU 19 SEPTEMBRE 2020 - 25/09/2020**Type de repérage** : Campagne de terrain post-inondation**Organisme(s)** : OTEIS**NIVELLEMENT D'ORIGINE - 29/09/2020****Méthode** : Nivellement direct**Organisme** : OTEIS**Commentaires sur le nivellement** : Directe**Référence nivelée** : Autre type de référence**Description référence du repère** : Sol**Système altimétrique** : NGF IGN 1969 (système normal)**Altitude de la référence (en m)** : 412.094 m**Différence entre le niveau d'eau et la référence (en m)** : 0.000 m**Altitude calculée de l'eau (en m)** : 412.094