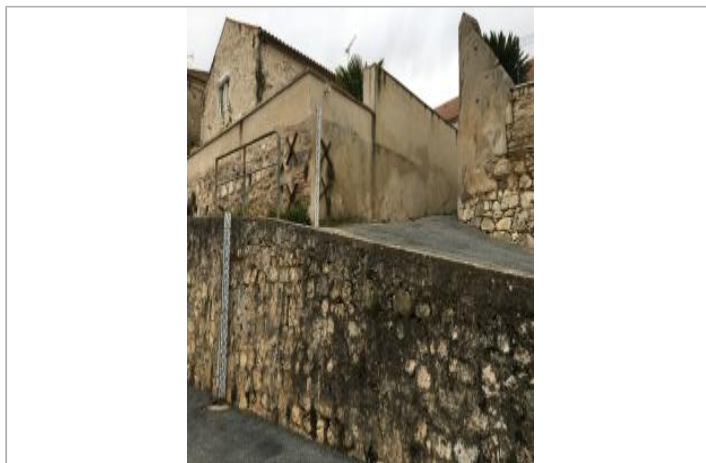
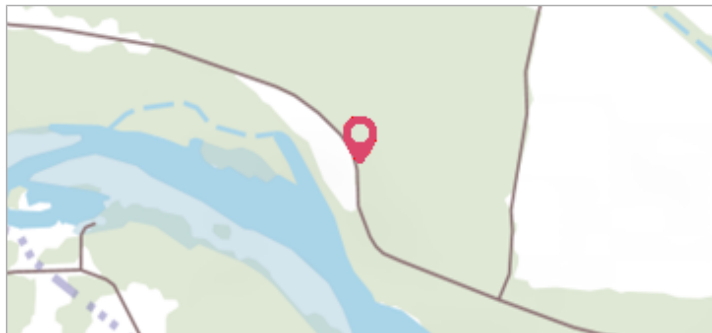

Commune : **BOISSET-ET-GAUJAC**Rivière : **Le Gard****RD 24 / Chemin de Saint-Martin****Commentaires** : Ronces**1** Repère(s) sur le site**GÉNÉRAL****Unité de gestion** : Grand Delta**Code** : GARD20200919_S_42**Date de mise à jour** : 20/05/2021**Auteur** : SPC GD

Vue du site

GÉOLOCALISATION**Coordonnées WGS84** : X: 4.04189118 / Y: 44.02874760**Coordonnées RGF93 (Lambert 93)** X: 783521.56 / Y: 6326078.36**Coordonnées RGF93 (ETRS89)** : X: 4.0418912 / Y: 44.0287476**Code Hydro**: V71-0400**Rive de référence**: Gauche**19 septembre 2020**Altitude calculée de l'eau : **113.559 m**Nature de l'inondation : **Débordement de cours d'eau**Nature du repère : **Laisse d'inondation****Commentaires** : Laisse accrochée aux ronces**GÉNÉRAL****Code** : GARD20200919_R_42_1**Date de mise à jour** :**Auteur** : SPC GD

24/05/2021

MARQUE**Maximum de l'inondation** : Oui**Visibilité** : Non renseigné**État du repère** : Non renseigné**Pérennité** : Non renseigné**Repère calculé** : Non renseigné**PHEC** : Non renseigné

Vue du repère

SOURCE DE REPÉRAGE : RELEVÉ DE LAISSES SUITE À LA CRUE DU GARD DU 19 SEPTEMBRE 2020 - 25/09/2020**Type de repérage** : Campagne de terrain post-inondation**Organisme(s)** : OTEIS**NIVELLEMENT D'ORIGINE - 13/10/2020****Méthode** : Autre**Organisme** : OTEIS**Commentaires sur le nivellement** : Nivellement indirect**Référence nivelée** : Autre type de référence**Description référence du repère** : Sol**Système altimétrique** : NGF IGN 1969 (système normal)**Altitude de la référence (en m)** : 112.659 m**Différence entre le niveau d'eau et la référence (en m)** : 0.900 m**Altitude calculée de l'eau (en m)** : 113.559