Commune : **ANDUZE** | Rivière : **Le Gard**

Rue Fusterie / N°47

Commentaires : Porte d'entrée

1 Repère(s) sur le site

GÉNÉRAL

Unité de gestion : Grand Delta
Code : GARD20200919_S_115 **Date de mise à jour :** 20/05/2021
Auteur : SPC GD

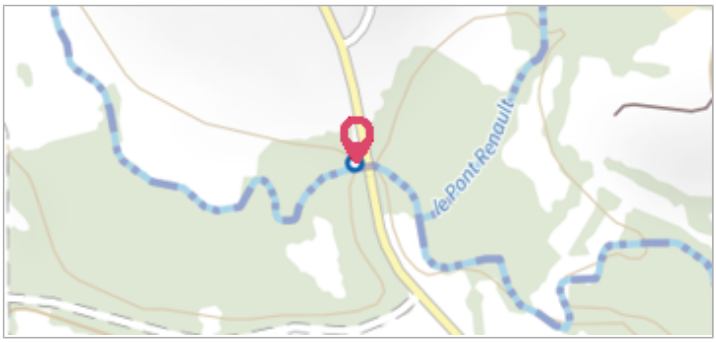

Vue du site

GÉOLOCALISATION

Coordonnées WGS84 : X: 3.98672150 / Y: 44.05660850
Coordonnées RGF93 (Lambert 93) X: 779060.52 / Y: 6329116.92
Coordonnées RGF93 (ETRS89) : X: 3.9867215 / Y: 44.0566085
Code Hydro: V71-0400 **Rive de référence:** Droite

19 Septembre 2020

Altitude calculée de l'eau : **128.4 m**

Nature de l'inondation : **Débordement de cours d'eau**

Nature du repère : **Laisse d'inondation**

Commentaires : Trace sur la porte d'entrée

GÉNÉRAL

Code : GARD20200919_R_115_1 **Date de mise à jour :** 23/05/2021
Auteur : SPC GD

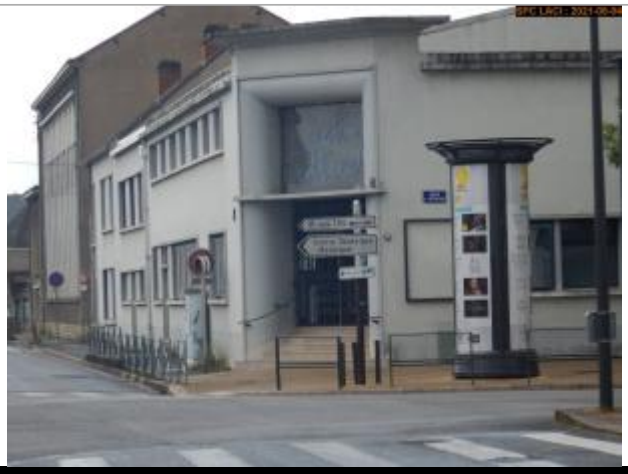

Vue du repère

MARQUE

Maximum de l'inondation : Oui
Visibilité : Non renseigné **État du repère :** Non renseigné
Pérennité : Non renseigné **Repère calculé :** Non renseigné
PHEC : Non renseigné

SOURCE DE REPÉRAGE : RELEVÉ DE LAISSES SUITE À LA CRUE DU GARD DU 19 SEPTEMBRE 2020 - 25/09/2020

Type de repérage : Campagne de terrain post-inondation
Organisme : OTEIS

NIVELLEMENT D'ORIGINE - 25/09/2020

Méthode : Autre
Organisme : OTEIS
Commentaires sur le nivellement : Nivellement indirect
Référence nivelée : Autre type de référence
Description référence du repère : Sol entrée habitation
Système altimétrique : NGF IGN 1969 (système normal)
Altitude de la référence (en m) : 127.840 m
Différence entre le niveau d'eau et la référence (en m) : 0.560 m
Altitude calculée de l'eau (en m) : 128.4