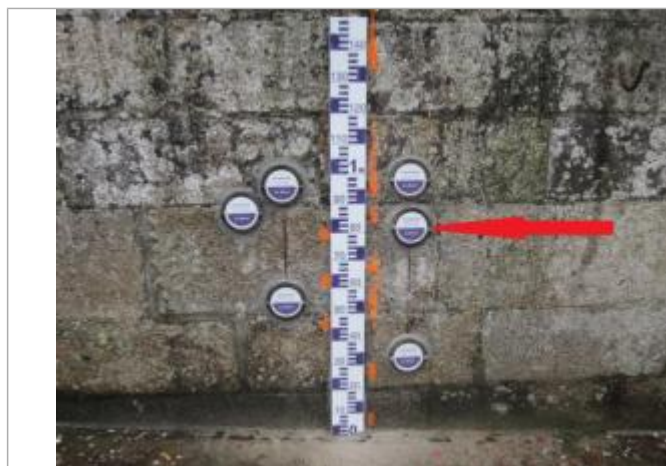

Commune : **PONTIVY**Rivière : **Le Blavet****mur amont pont des Recollets (coté écluse)****Commentaires** : Site pédagogique de référence pour les inondations de la ville de Pontivy du fait du nombre important de repères historiques et de l'échelle limnimétrique installés par le Syndicat Mixte du SAGE Blavet**8** Repère(s) sur le site**GÉNÉRAL****Unité de gestion** : Vilaine-Côtiers Bretons**Code** : RC\_BLA\_PONT\_4**Date de mise à jour** : 04/06/2025**Auteur** : SPC VCB

Mur amont du pont des Recollets coté écluse

**GÉOLOCALISATION****Coordonnées WGS84** : X: -2.96616630 / Y: 48.07027900**Coordonnées RGF93 (Lambert 93)** X: 256058.53 / Y: 6791212.84**Coordonnées RGF93 (ETRS89)** : X: -2.9661663 / Y: 48.070279**Code Hydro**: J5--0210**Rive de référence**: Gauche**11 février 1883**Nature de l'inondation : **Débordement de cours d'eau**Altitude calculée de l'eau : **57.06 m**Nature du repère : **Repère normalisé (décret n°2005-233)****GÉNÉRAL****Code** : RC\_BLA\_PONT\_4\_1883**Date de mise à jour** :**Auteur** : SPC VCB

15/11/2024

**MARQUE****Texte** : Inondation Février 1883 Le Blavet**Maximum de l'inondation** : Oui**Visibilité** : Oui**État du repère** : Bon**Pérennité** : Longue**Repère calculé** : Non**PHEC** : Non**SOURCE DE REPÉRAGE** : SYNDICAT MIXTE DU SAGE BLAVET - 19/03/2019**Type de repérage** : Campagne de terrain post-inondation**REPÈRE NORMALISÉ DE L'INONDATION D FÉVRIER 1883 - 01/04/2014****Méthode** : Nivellement direct**Organisme** : GEOMEXPERT**Référence nivelée** : Marque d'inondation**Description référence du repère** : zéro de l'échelle limnimétrique**Système altimétrique** : NGF IGN 1969 (système normal)**Altitude de la référence (en m)** : 56.240 m**Différence entre le niveau d'eau et la référence (en m)** : 0.820 m**Altitude calculée de l'eau (en m)** : 57.06 m

Repère normalisé de l'inondation de février 1883