



Commune : **MONTPELLIER**

Rivière : **Le Lez**

rue de la Draye

1 Repère(s) sur le site

GÉNÉRAL

Unité de gestion : Méditerranée Ouest

Code : CER_MTP_S_293

Date de mise à jour : 08/01/2021

Auteur : Cerema Méditerranée



Photo du site

GÉOLOCALISATION

Coordonnées WGS84 : X: 3.89380000 / Y: 43.62915420

Coordonnées RGF93 (Lambert 93) : X: 772153.22 / Y: 6281531.35

Coordonnées RGF93 (ETRS89) : X: 3.8938 / Y: 43.6291542

Code Hydro: Y32-0400

Rive de référence: Non renseigné



6 octobre 2014

Nature de l'inondation : **Non renseigné**

Altitude calculée de l'eau : **non déterminé**

Nature du repère : **Non renseigné**

GÉNÉRAL

Code : CER_MTP_R_293_1

Date de mise à jour :

Auteur : Cerema Méditerranée

11/01/2021

MARQUE

Maximum de l'inondation : Oui

Visibilité : Non renseigné

État du repère : Non renseigné

Pérennité : Non renseigné

Repère calculé : Non renseigné

PHEC : Non renseigné

SOURCE DE REPÉRAGE : RECENSEMENT DE PHE DIVERSES DANS LE SECTEUR DE MONTPELLIER - 07/12/2020

Type de repérage : Source bibliographique

Organisme(s) : CEREMA Méditerranée

NIVELLEMENT

Méthode : Non renseigné

Référence nivelée : Autre type de référence

Système altimétrique : NGF IGN 1969 (système normal)

Différence entre le niveau d'eau et la référence (en m) : 0.400 m

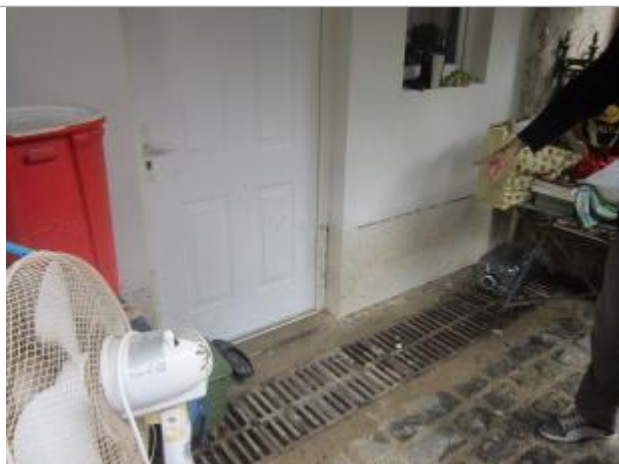

Photo PHE