

Commune : **MONTPELLIER** | Rivière : **Le Lez**

**33 Rue du Faubourg St-Jaumes #1**

**1** Repère(s) sur le site

**GÉNÉRAL**

Unité de gestion : Méditerranée Ouest  
 Code : CER\_MTP\_S\_260 Date de mise à jour : 08/01/2021  
 Auteur : Cerema Méditerranée



**GÉOLOCALISATION**

Coordonnées WGS84 : X: 3.86977410 / Y: 43.61485970  
 Coordonnées RGF93 (Lambert 93) X: 770231.28 / Y: 6279921.11  
 Coordonnées RGF93 (ETRS89) : X: 3.8697741 / Y: 43.6148597  
 Code Hydro: Y32-0400 Rive de référence: Non renseigné



**27 septembre 1933** Altitude calculée de l'eau : **29.52 m**

Nature de l'inondation : **Ruissellement** Nature du repère : **Non renseigné**

Commentaires : Origine de la donnée : DDTM

**GÉNÉRAL**

Code : CER\_MTP\_R\_260\_1 Date de mise à jour : 13/01/2021  
 Auteur : Cerema Méditerranée

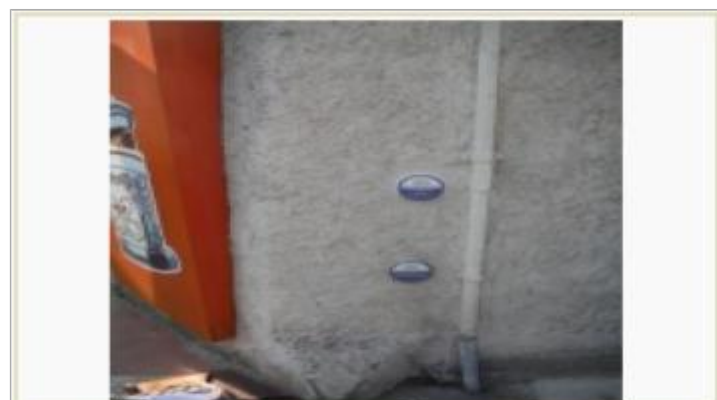

Photo du site

Photo PHE

**MARQUE**

Maximum de l'inondation : Oui  
 Visibilité : Non renseigné État du repère : Non renseigné  
 Pérennité : Non renseigné Repère calculé : Non renseigné  
 PHEC : Non renseigné

**SOURCE DE REPÉRAGE : RECENSEMENT DE PHE DIVERSES DANS LE SECTEUR DE MONTPELLIER - 07/12/2020**

Type de repérage : Campagne de terrain post-inondation  
 Organisme(s) : SYBLE

**NIVELLEMENT**

Méthode : Non renseigné  
 Référence nivelée : Autre type de référence  
 Système altimétrique : NGF IGN 1969 (système normal)  
 Altitude de la référence (en m) : 28.870 m  
 Différence entre le niveau d'eau et la référence (en m) : 0.650 m  
 Altitude calculée de l'eau (en m) : 29.52 m