

Commune : **MONTPELLIER** | Rivière : **La Mosson**

345 Avenue de Heidelberg #18

Commentaires : Stade de la Mosson - haut de porte

1 Repère(s) sur le site

GÉNÉRAL

Unité de gestion : Méditerranée Ouest
Code : CER_MTP_S_239 **Date de mise à jour :** 08/01/2021
Auteur : Cerema Méditerranée

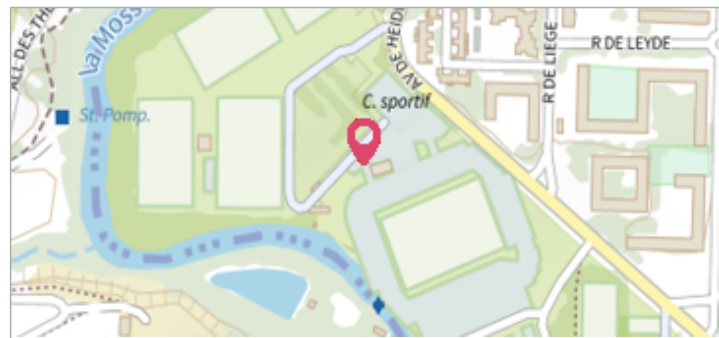

GÉOLOCALISATION

Coordonnées WGS84 : X: 3.81106200 / Y: 43.62265540
Coordonnées RGF93 (Lambert 93) X: 765481.75 / Y: 6280737.02
Coordonnées RGF93 (ETRS89) : X: 3.811062 / Y: 43.6226554
Code Hydro: Y31-0400 **Rive de référence:** Non renseigné

6 octobre 2014 | Altitude calculée de l'eau : **39.11 m**

Nature de l'inondation : **Ruissellement** | Nature du repère : **Non renseigné**

GÉNÉRAL

Code : CER_MTP_R_239_1 **Date de mise à jour :** 28/04/2021
Auteur : Cerema Méditerranée

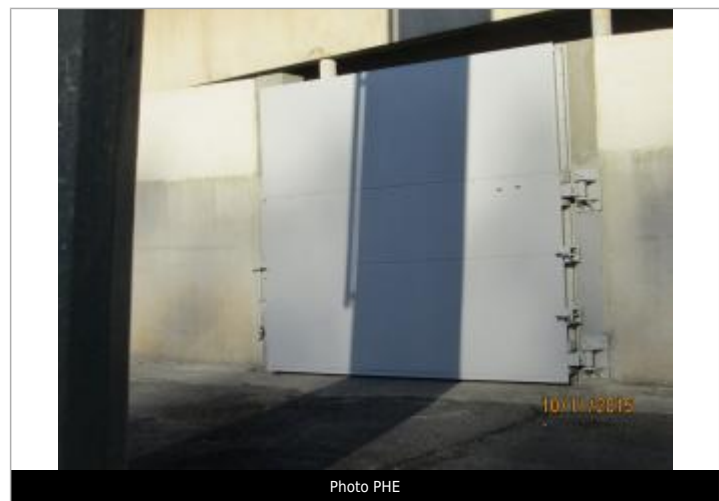

MARQUE

Maximum de l'inondation : Oui
Visibilité : Non renseigné **État du repère :** Non renseigné
Pérennité : Longue **Repère calculé :** Non renseigné
PHEC : Non renseigné

SOURCE DE REPÉRAGE : RECENSEMENT DE PHE DIVERSES DANS LE SECTEUR DE MONTPELLIER - 30/10/2015

Type de repérage : Campagne de terrain post-inondation
Organisme(s) : EGIS-Eau

NIVELLEMENT - 30/10/2015

Méthode : Autre
Organisme : Cabinet Pages TIP
Référence nivelée : Marque d'inondation
Système altimétrique : NGF IGN 1969 (système normal)
Altitude de la référence (en m) : 39.110 m
Altitude calculée de l'eau (en m) : 39.11 m