

Commune : **MONTPELLIER** |

Allée des Arts

Commentaires : Hydrographie : Le Verdanson **1** Repère(s) sur le site

GÉNÉRAL

Unité de gestion : Méditerranée Ouest
 Code : CER_MTP_S_339 Date de mise à jour : 08/01/2021
 Auteur : Cerema Méditerranée



Photo du site

GÉOLOCALISATION

Coordonnées WGS84 : X: 3.87037490 / Y: 43.61780930
 Coordonnées RGF93 (Lambert 93) X: 770276.18 / Y: 6280249.44
 Coordonnées RGF93 (ETRS89) : X: 3.8703749 / Y: 43.6178093

29 septembre 2014 Altitude calculée de l'eau : **non déterminé**

Nature de l'inondation : **Non renseigné** Nature du repère : **Non renseigné**

GÉNÉRAL

Code : CER_MTP_R_339_1 Date de mise à jour : 09/01/2021
 Auteur : Cerema Méditerranée

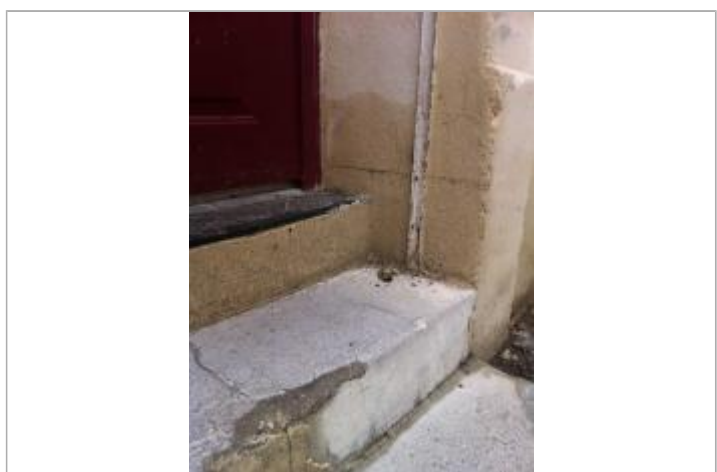

Photo PHE

MARQUE

Maximum de l'inondation : Oui
 Visibilité : Non renseigné État du repère : Non renseigné
 Pérennité : Non renseigné Repère calculé : Non renseigné
 PHEC : Non renseigné

SOURCE DE REPÉRAGE : RECENSEMENT DE PHE DIVERSES DANS LE SECTEUR DE MONTPELLIER - 07/12/2020

Type de repérage : Source bibliographique
 Organisme(s) : CEREMA Méditerranée

NIVELLEMENT

Méthode : Non renseigné
 Référence nivelée : Autre type de référence
 Système altimétrique : NGF IGN 1969 (système normal)
 Différence entre le niveau d'eau et la référence (en m) : 0.600 m