



Commune : **MONTPELLIER**

Rivière : **Le Lez**

rue de la Draye

1 Repère(s) sur le site

GÉNÉRAL

Unité de gestion : Méditerranée Ouest
Code : CER_MTP_S_293 **Date de mise à jour :** 08/01/2021
Auteur : Cerema Méditerranée



Photo du site

GÉOLOCALISATION

Coordonnées WGS84 : X: 3.89380000 / Y: 43.62915420
Coordonnées RGF93 (Lambert 93) : X: 772153.22 / Y: 6281531.35
Coordonnées RGF93 (ETRS89) : X: 3.8938 / Y: 43.6291542
Code Hydro: Y32-0400 **Rive de référence:** Non renseigné



6 octobre 2014

Nature de l'inondation : **Non renseigné**

Altitude calculée de l'eau : **non déterminé**

Nature du repère : **Non renseigné**

GÉNÉRAL

Code : CER_MTP_R_293_1 **Date de mise à jour :** 11/01/2021
Auteur : Cerema Méditerranée

MARQUE

Maximum de l'inondation : Oui
Visibilité : Non renseigné **État du repère :** Non renseigné
Pérennité : Non renseigné **Repère calculé :** Non renseigné
PHEC : Non renseigné

SOURCE DE REPÉRAGE : RECENSEMENT DE PHE DIVERSES DANS LE SECTEUR DE MONTPELLIER - 07/12/2020

Type de repérage : Source bibliographique
Organisme(s) : CEREMA Méditerranée

NIVELLEMENT

Méthode : Non renseigné
Référence nivelée : Autre type de référence
Système altimétrique : NGF IGN 1969 (système normal)
Différence entre le niveau d'eau et la référence (en m) : 0.400 m

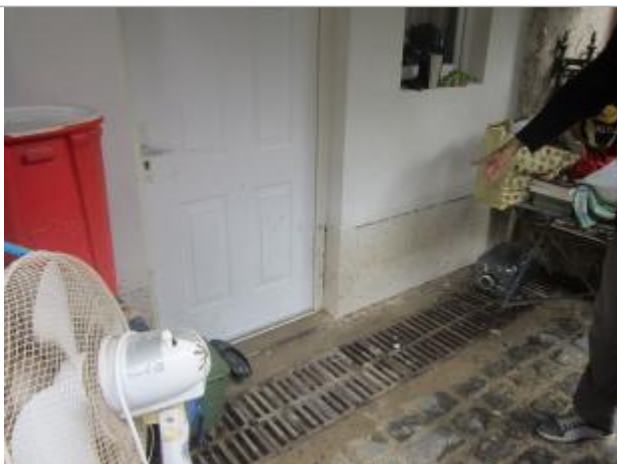

Photo PHE