

Commune : **MONTPELLIER**Rivière : **Le Lez****33 Rue du Faubourg St-Jaumes #1****1** Repère(s) sur le site**GÉNÉRAL**

Unité de gestion : Méditerranée Ouest

Code : CER\_MTP\_S\_260

Date de mise à jour : 08/01/2021

Auteur : Cerema Méditerranée



Localisation de la commune sur le bassin du Lez

Source : Copyright IGN © 2003-BD Cartho/BD Carthage

Photo du site

**GÉOLOCALISATION**

Coordonnées WGS84 : X: 3.86977410 / Y: 43.61485970

Coordonnées RGF93 (Lambert 93) X: 770231.28 / Y: 6279921.11

Coordonnées RGF93 (ETRS89) : X: 3.8697741 / Y: 43.6148597

Code Hydro: Y32-0400

Rive de référence: Non renseigné

**27 septembre 1933**Nature de l'inondation : **Ruissellement**Altitude calculée de l'eau : **29.52 m**Nature du repère : **Non renseigné**

Commentaires : Origine de la donnée : DDTM

**GÉNÉRAL**

Code : CER\_MTP\_R\_260\_1

Date de mise à jour :

Auteur : Cerema Méditerranée

13/01/2021

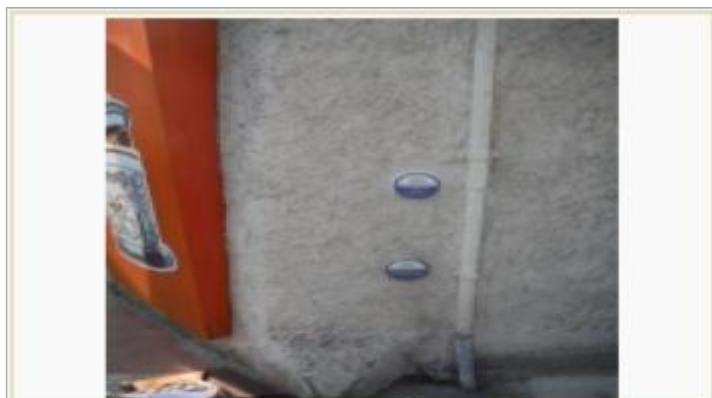

Photo du site

Photo PHE

**MARQUE**

Maximum de l'inondation : Oui

Visibilité : Non renseigné

État du repère : Non renseigné

Pérennité : Non renseigné

Repère calculé : Non renseigné

PHEC : Non renseigné

**SOURCE DE REPÉRAGE : RECENSEMENT DE PHE DIVERSES DANS LE SECTEUR DE MONTPELLIER - 07/12/2020**

Type de repérage : Campagne de terrain post-inondation

Organisme(s) : SYBLE

**NIVELLEMENT**

Méthode : Non renseigné

Référence nivelée : Autre type de référence

Système altimétrique : NGF IGN 1969 (système normal)

Altitude de la référence (en m) : 28.870 m

Différence entre le niveau d'eau et la référence (en m) : 0.650 m

Altitude calculée de l'eau (en m) : 29.52