



Commune : **PEROLS**

195 Avenue Alfred Sauvy #1

Commentaires : Hydrographie : Ruisseau Negue Cats

1 Repère(s) sur le site

GÉNÉRAL

Unité de gestion : Méditerranée Ouest

Code : CER_MTP_S_151

Date de mise à jour : 08/01/2021

Auteur : Cerema Méditerranée

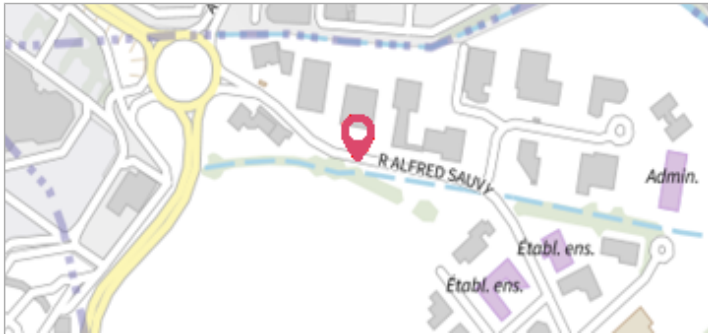

Photo du site

GÉOLOCALISATION

Coordonnées WGS84 : X: 3.93523810 / Y: 43.58212930

Coordonnées RGF93 (Lambert 93) : X: 775560.12 / Y: 6276344.12

Coordonnées RGF93 (ETRS89) : X: 3.9352381 / Y: 43.5821293



29 Septembre 2014

Altitude calculée de l'eau : **4.8 m**

Nature de l'inondation : **Débordement de cours d'eau**

Nature du repère : **Non renseigné**

Commentaires : PHE : -1.32 m par rapport au sommet du mur d'entonnement de l'ouvrage hydraulique, rive gauche

GÉNÉRAL

Code : CER_MTP_R_151_1

Date de mise à jour :

Auteur : Cerema Méditerranée

13/01/2021

MARQUE

Maximum de l'inondation : Oui

Visibilité : Non renseigné

État du repère : Non renseigné

Pérennité : Longue

Repère calculé : Non renseigné

PHEC : Non renseigné

SOURCE DE REPÉRAGE : RECENSEMENT DE PHE DIVERSES DANS LE SECTEUR DE MONTPELLIER - 30/10/2015

Type de repérage : Campagne de terrain post-inondation

Organisme : EGIS-Eau

NIVELLEMENT - 08/06/2015

Méthode : GPS

Organisme : Cabinet Pages TIP

Référence nivelée : Autre type de référence

Description référence du repère : BETON

Système altimétrique : NGF IGN 1969 (système normal)

Altitude de la référence (en m) : 6.120 m

Différence entre le niveau d'eau et la référence (en m) : -1.320 m

Altitude calculée de l'eau (en m) : 4.8

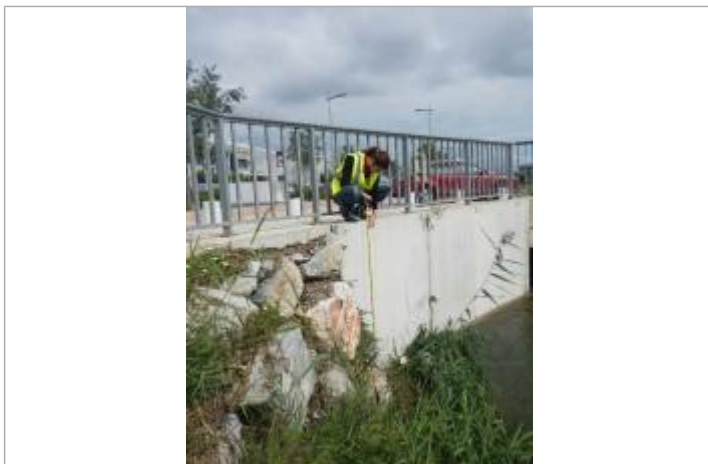

Photo PHE