



Commune : **REVIGNY-SUR-ORNAIN**

Rivière : **L'Ornain**

Ouvrage de franchissement de l'Ornain sur la D995

1 Repère(s) sur le site

GÉNÉRAL

Unité de gestion : Seine amont-Marne amont

Code : 55427-02

Date de mise à jour : 14/10/2021

Auteur : SPC SAMA

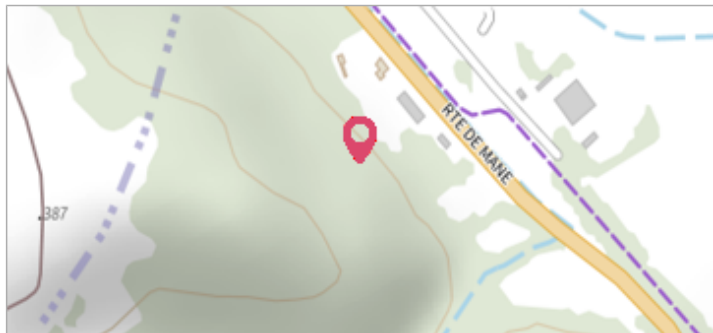

Amont de l'ouvrage de franchissement sur l'Ornain

GÉOLOCALISATION

Coordonnées WGS84 : X: 4.98575442 / Y: 48.82514340

Coordonnées RGF93 (Lambert 93) : X: 845774.83 / Y: 6860175.6

Coordonnées RGF93 (ETRS89) : X: 4.9857544 / Y: 48.8251434

Code Hydro: F56-0400

Rive de référence: Gauche



4 février 2020

Nature de l'inondation : **Débordement de cours d'eau**

Altitude calculée de l'eau : **144.23 m**

Nature du repère : **Marque peinture ou encre**

GÉNÉRAL

Code : 55427-02

Date de mise à jour :

Auteur : SPC SAMA

11/01/2021

MARQUE

Texte : 02/20

Maximum de l'inondation : Oui

Visibilité : Non

État du repère : Moyen

Pérennité : Moyenne

SOURCE DE REPÉRAGE : VISITE DE TERRAIN SPC SAMA - 11/03/2020

Type de repérage : Campagne de terrain post-inondation

NIVELLEMENT SPC SAMA - 29/09/2020

Méthode : Cheminement topographique

Référence nivelée : Marque d'inondation

Système altimétrique : NGF IGN 1969 (système normal)

Altitude de la référence (en m) : 144.230 m

Différence entre le niveau d'eau et la référence (en m) : 0.000 m

Altitude calculée de l'eau (en m) : 144.23 m

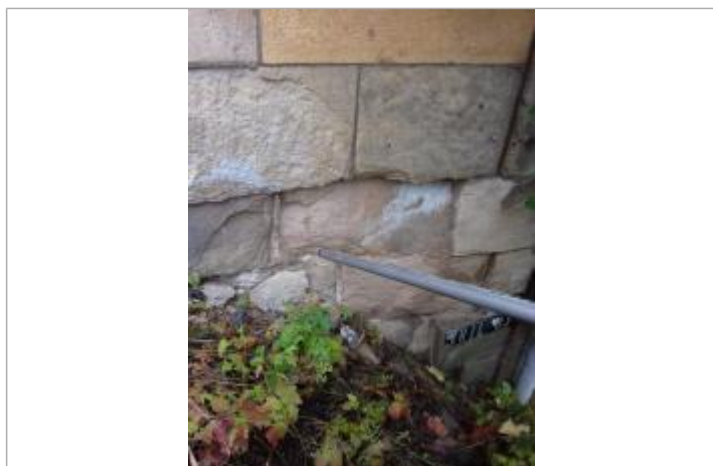

Marque sur l'ouvrage en amont RG