

Commune : **ALLIANCELLES**Rivière : **La Chée****Pont de la Chée sur la RD62, côté aval RG****2** Repère(s) sur le site**GÉNÉRAL****Unité de gestion :** Seine amont-Marne amont**Code :** 51006-02**Date de mise à jour :** 14/10/2021**Auteur :** SPC SAMA

Côté aval du pont sur la Chée sur la RD62

GÉOLOCALISATION**Coordonnées WGS84 :** X: 4.88501875 / Y: 48.80726790**Coordonnées RGF93 (Lambert 93) :** X: 838428.68 / Y: 6858007.31**Coordonnées RGF93 (ETRS89) :** X: 4.8850188 / Y: 48.8072679**Code Hydro:** F58-0400**Rive de référence:** Gauche**Janvier 2021**Nature de l'inondation : **Débordement de cours d'eau**Altitude calculée de l'eau : **127.94 m**Nature du repère : **Marque peinture ou encre****GÉNÉRAL****Code :** 51006-04**Date de mise à jour :****Auteur :** SPC SAMA

18/10/2021

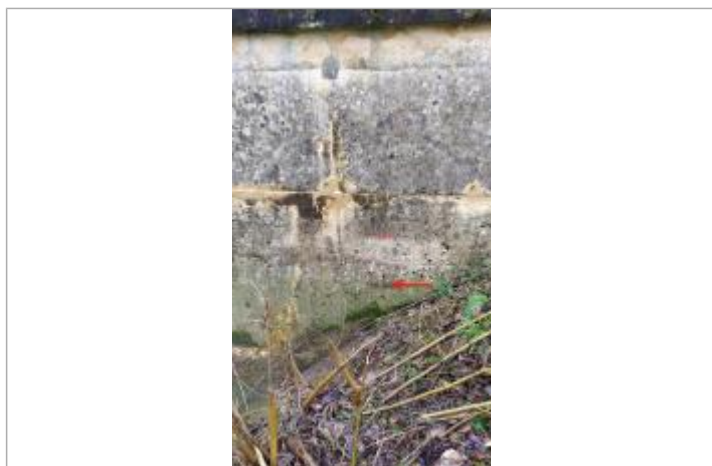

Marque sur le mur du pont, aval RG

MARQUE**Texte :** 01/21**Maximum de l'inondation :** Oui**Visibilité :** Non**État du repère :** Moyen**Pérennité :** Moyenne**SOURCE DE REPÉRAGE :** VISITE DE TERRAIN SPC SAMA - 27/01/2021**Type de repérage :** Campagne de terrain post-inondation**NIVELLEMENT SPC SAMA - 29/06/2021****Méthode :** GPS**Référence nivelée :** Marque d'inondation**Système altimétrique :** NGF IGN 1969 (système normal)**Altitude de la référence (en m) :** 127.940 m**Altitude calculée de l'eau (en m) :** 127.94

Commune : **ALLIANCELLES**Rivière : **La Chée****Pont de la Chée sur la RD62, côté aval RG****2** Repère(s) sur le site**GÉNÉRAL****Unité de gestion :** Seine amont-Marne amont**Code :** 51006-02**Date de mise à jour :** 14/10/2021**Auteur :** SPC SAMA

Côté aval du pont sur la Chée sur la RD62

GÉOLOCALISATION**Coordonnées WGS84 :** X: 4.88501875 / Y: 48.80726790**Coordonnées RGF93 (Lambert 93) :** X: 838428.68 / Y: 6858007.31**Coordonnées RGF93 (ETRS89) :** X: 4.8850188 / Y: 48.8072679**Code Hydro:** F58-0400**Rive de référence:** Gauche**3 février 2020**Nature de l'inondation : **Débordement de cours d'eau**Altitude calculée de l'eau : **128.3 m**Nature du repère : **Marque peinture ou encre****GÉNÉRAL****Code :** 51006-02**Date de mise à jour :****Auteur :** SPC SAMA

11/01/2021

MARQUE**Texte :** 02/20**Maximum de l'inondation :** Oui**Visibilité :** Non**État du repère :** Moyen**Pérennité :** Moyenne**SOURCE DE REPÉRAGE :** VISITE DE TERRAIN SPC SAMA, DDT51 - 26/02/2020**Type de repérage :** Campagne de terrain post-inondation**NIVELLEMENT SPC SAMA - 15/09/2020****Méthode :** Cheminement topographique**Référence nivelée :** Marque d'inondation**Système altimétrique :** NGF IGN 1969 (système normal)**Altitude de la référence (en m) :** 128.300 m**Différence entre le niveau d'eau et la référence (en m) :** 0.000 m**Altitude calculée de l'eau (en m) :** 128.3

Marque rouge à l'aval du pont en rive gauche