



Commune : **GIROUSSENS**

Rivière : **Le Dadou**

Moulin du Carla

Commentaires : Naouzous

1 Repère(s) sur le site

GÉNÉRAL

Unité de gestion : Garonne-Tarn-Lot

Code : DADOU2020_S_10391 Date de mise à jour : 02/12/2020

Auteur : SPC GTL



Porte du moulin - Photo © AGERIN

GÉOLOCALISATION

Coordonnées WGS84 : X: 1.80962273 / Y: 43.73880868

Coordonnées RGF93 (Lambert 93) X: 604090.46 / Y: 6294032.26

Coordonnées RGF93 (ETRS89) : X: 1.8096227 / Y: 43.7388087

Code Hydro: 047-0400 Rive de référence: Droite



11 mai 2020

Nature de l'inondation : **Débordement de cours d'eau**

Altitude calculée de l'eau : **108.42 m**

Nature du repère : **Laisse d'inondation**

GÉNÉRAL

Code : DADOU2020_R_10391_1

Date de mise à jour :

Auteur : SPC GTL

02/12/2020

MARQUE

Maximum de l'inondation : Oui

Visibilité : Non renseigné

État du repère : Non renseigné

Pérennité : Non renseigné

Repère calculé : Non renseigné

PHEC : Non renseigné

SOURCE DE REPÉRAGE : RELEVÉS DE LAISSES DE CRUES SUR LE DADOU - 11/05/2020

Type de repérage : Campagne de terrain post-inondation

Organisme(s) : GEOSPHAIR

NIVELLEMENT GPS - 27/05/2020

Méthode : GPS

Organisme : GEOSPHAIR

Commentaires sur le nivellement : GPS SEPTENTRIO ALTUS NR3

Référence nivelée : Autre type de référence

Description référence du repère : sol

Système altimétrique : NGF IGN 1969 (système normal)

Altitude de la référence (en m) : 106.380 m

Différence entre le niveau d'eau et la référence (en m) : 2.040 m

Altitude calculée de l'eau (en m) : 108.42

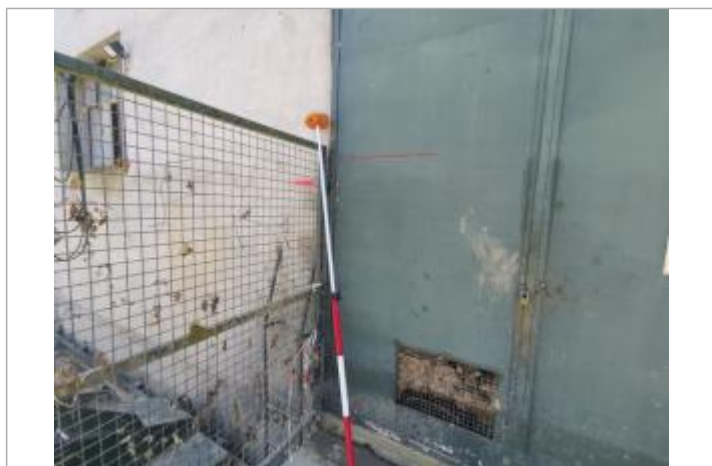

Trace sur la porte - Photo © AGERIN