Commune : **BRIATEXTE** | Rivière : **Le Dadou**

Usine (mégisserie) Rial 1957, Ricardens

Commentaires : Ricardens

1 Repère(s) sur le site

GÉNÉRAL

Unité de gestion : Garonne-Tarn-Lot
Code : DADOU2020_S_10386 **Date de mise à jour :** 02/12/2020
Auteur : SPC GTL

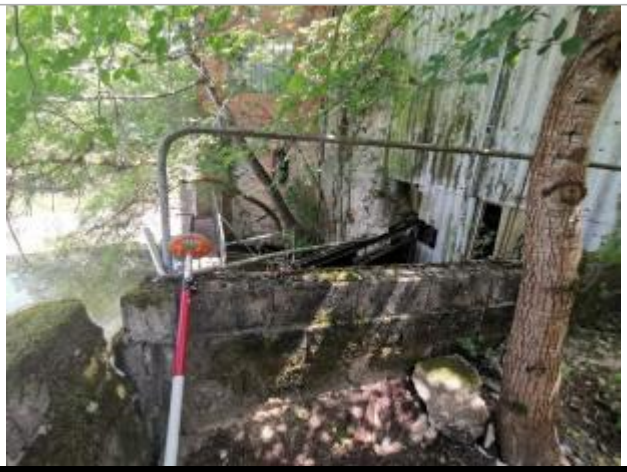

Muret en parpaing - Photo © AGERIN

GÉOLOCALISATION

Coordonnées WGS84 : X: 1.93305088 / Y: 43.76154853
Coordonnées RGF93 (Lambert 93) X: 614068.66 / Y: 6296416.95
Coordonnées RGF93 (ETRS89) : X: 1.9330509 / Y: 43.7615485
Code Hydro: O47-0400 **Rive de référence:** Droite

11 Mai 2020

Altitude calculée de l'eau : **132.15 m**

Nature de l'inondation : **Débordement de cours d'eau**

Nature du repère : **Laisse d'inondation**

GÉNÉRAL

Code : DADOU2020_R_10386_1 **Date de mise à jour :** 20/12/2020
Auteur : SPC GTL

Trace sur le muret - Photo © AGERIN

MARQUE

Maximum de l'inondation : Oui
Visibilité : Non renseigné **État du repère :** Non renseigné
Pérennité : Non renseigné **Repère calculé :** Non renseigné
PHEC : Non renseigné

SOURCE DE REPÉRAGE : RELEVÉS DE LAISSES DE CRUES SUR LE DADOU - 11/05/2020

Type de repérage : Campagne de terrain post-inondation
Organisme : GEOSPHAIR

NIVELLEMENT GPS - 27/05/2020

Méthode : GPS
Organisme : GEOSPHAIR
Commentaires sur le nivellement : GPS SEPTENTRIO ALTUS NR3
Référence nivelée : Autre type de référence
Description référence du repère : sol
Système altimétrique : NGF IGN 1969 (système normal)
Altitude de la référence (en m) : 131.820 m
Différence entre le niveau d'eau et la référence (en m) : 0.330 m
Altitude calculée de l'eau (en m) : 132.15