



Commune : SAINT-PAUL-DE-FENOUILLET

Rivière : L' Agly

batiment de l'association solidarité Fenouillèdes

1

Repère(s) sur le site

GÉNÉRAL

Unité de gestion : Méditerranée Ouest

Code : AGLY2020_S_161

Date de mise à jour : 30/11/2020

Auteur : SPC MO



Photo © AGERIN

GÉOLOCALISATION

Coordonnées WGS84 : X: 2.50170400 / Y: 42.80690200

Coordonnées RGF93 (Lambert 93) X: 659196.93 / Y: 6189839.68

Coordonnées RGF93 (ETRS89) : X: 2.501704 / Y: 42.806902

Code Hydro: Y06-0400

Rive de référence: Gauche



22 Janvier 2020

Nature de l'inondation : Débordement de cours d'eau

Altitude calculée de l'eau : 247.28 m

Nature du repère : Marque peinture ou encre

Commentaires : porte bâtiment

GÉNÉRAL

Code : AGLY2020_R_161_1

Date de mise à jour :

Auteur : SPC MO

30/11/2020

MARQUE

Maximum de l'inondation : Oui

Visibilité : Non renseigné

État du repère : Non renseigné

Pérennité : Non renseigné

Repère calculé : Non renseigné

PHEC : Non renseigné

SOURCE DE REPÉRAGE : LAISSES DE CRUES RELEVÉES PAR AGERIN SUR L'AGLY - 15/10/2020

Type de repérage : Campagne de terrain post-inondation

Organisme : GEOSPHAIR

NIVELLEMENT INITIAL - 24/01/2020

Méthode : GPS

Organisme : GEOSPHAIR

Référence nivelée : Autre type de référence

Description référence du repère : sol

Système altimétrique : NGF IGN 1969 (système normal)

Altitude de la référence (en m) : 246.480 m

Différence entre le niveau d'eau et la référence (en m) : 0.800 m

Altitude calculée de l'eau (en m) : 247.28 m

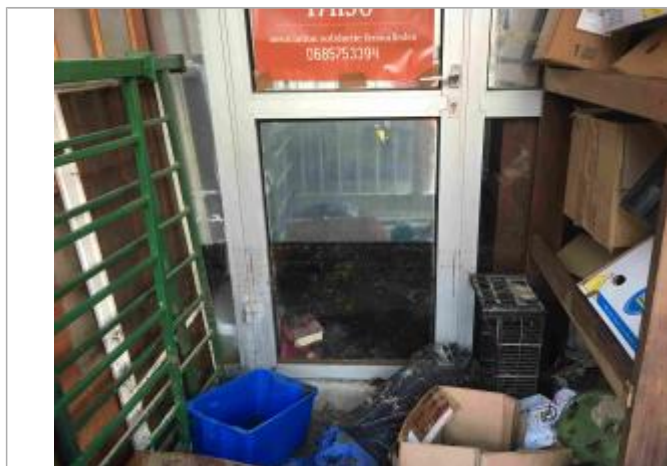

Photo © AGERIN