



Commune : RIVESALTES

Rivière : L' Agly

**Hangar agricole****1** Repère(s) sur le site**GÉNÉRAL**

Unité de gestion : Méditerranée Ouest

Code : AGLY2020\_S\_134

Date de mise à jour : 30/11/2020

Auteur : SPC MO

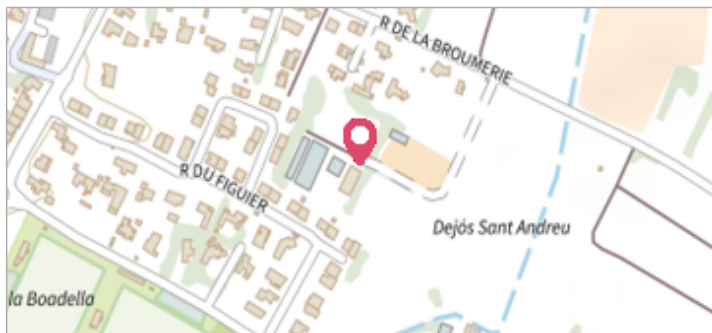

Photo © AGERIN

**GÉOLOCALISATION**

Coordonnées WGS84 : X: 2.88718100 / Y: 42.76939200

Coordonnées RGF93 (Lambert 93) X: 690755.77 / Y: 6185545.94

Coordonnées RGF93 (ETRS89) : X: 2.887181 / Y: 42.769392

Code Hydro: Y06-0400

Rive de référence: Droite

**22 janvier 2020**

Nature de l'inondation : Débordement de cours d'eau

Altitude calculée de l'eau : **19.17 m**Nature du repère : **Marque peinture ou encre**

Commentaires : marque batiment tole

**GÉNÉRAL**

Code : AGLY2020\_R\_134\_1

Date de mise à jour :

Auteur : SPC MO

05/12/2020

**MARQUE**

Maximum de l'inondation : Oui

Visibilité : Non renseigné

État du repère : Non renseigné

Pérennité : Non renseigné

Repère calculé : Non renseigné

PHEC : Non renseigné

**SOURCE DE REPÉRAGE : LAISSES DE CRUES RELEVÉES PAR AGERIN SUR L'AGLY - 15/10/2020**

Type de repérage : Campagne de terrain post-inondation

Organisme(s) : GEOSPHAIR

**NIVELLEMENT INITIAL - 24/01/2020**

Méthode : GPS

Organisme : GEOSPHAIR

Référence nivelée : Autre type de référence

Description référence du repère : sol

Système altimétrique : NGF IGN 1969 (système normal)

Altitude de la référence (en m) : 18.840 m

Différence entre le niveau d'eau et la référence (en m) : 0.330 m

Altitude calculée de l'eau (en m) : 19.17 m

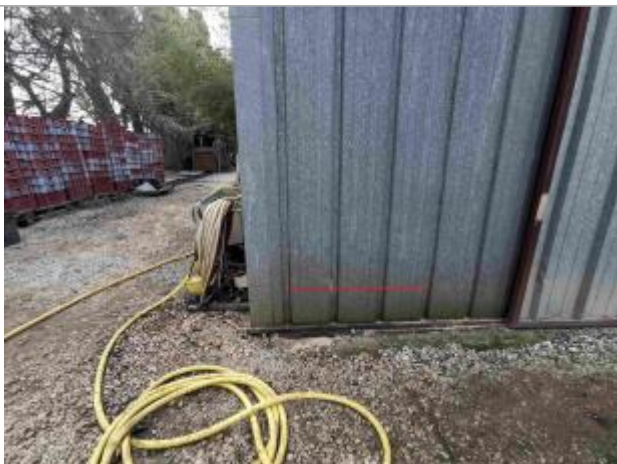

Photo © AGERIN