Commune : **ESTAGEL** | Rivière : **L' Agly**

Base de vie chantier

1 Repère(s) sur le site

GÉNÉRAL

Unité de gestion : Méditerranée Ouest
Code : AGLY2020_S_63 **Date de mise à jour :** 30/11/2020
Auteur : SPC MO

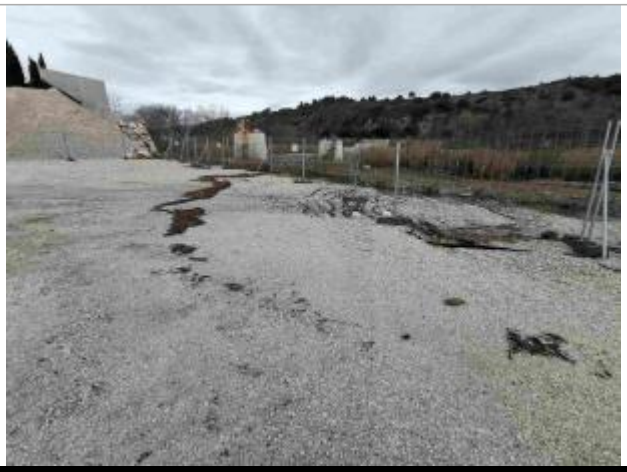

Photo © AGERIN

GÉOLOCALISATION

Coordonnées WGS84 : X: 2.70959100 / Y: 42.77563600
Coordonnées RGF93 (Lambert 93) X: 676206.91 / Y: 6186277.51
Coordonnées RGF93 (ETRS89) : X: 2.709591 / Y: 42.775636
Code Hydro: Y06-0400 **Rive de référence:** Droite

22 Janvier 2020

Altitude calculée de l'eau : **71.01 m**

Nature de l'inondation : **Débordement de cours d'eau**

Nature du repère : **Laisse d'inondation**

Commentaires : sol

GÉNÉRAL

Code : AGLY2020_R_63_1 **Date de mise à jour :** 10/12/2020
Auteur : SPC MO

Photo © AGERIN

MARQUE

Maximum de l'inondation : Oui
Visibilité : Non renseigné **État du repère :** Non renseigné
Pérennité : Aucune **Repère calculé :** Non renseigné
PHEC : Non renseigné

SOURCE DE REPÉRAGE : LAISSES DE CRUES RELEVÉES PAR AGERIN SUR L'AGLY - 15/10/2020

Type de repérage : Campagne de terrain post-inondation
Organisme : GEOSPHAIR

NIVELLEMENT INITIAL - 24/01/2020

Méthode : GPS
Organisme : GEOSPHAIR
Référence nivelée : Marque d'inondation
Système altimétrique : NGF IGN 1969 (système normal)
Altitude de la référence (en m) : 71.010 m
Altitude calculée de l'eau (en m) : 71.01 m