Commune : **SAINT-PAUL-DE-FENOUILLET** | Rivière : **L' Agly**

Ancienne pisciculture

1 Repère(s) sur le site

GÉNÉRAL

Unité de gestion : Méditerranée Ouest
Code : AGLY2020_S_178 **Date de mise à jour :** 30/11/2020
Auteur : SPC MO

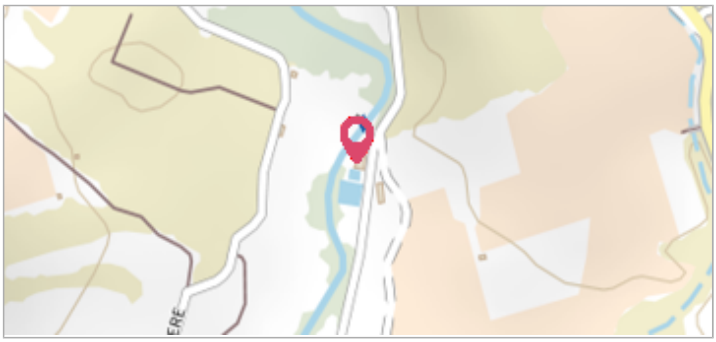

Photo © AGERIN

GÉOLOCALISATION

Coordonnées WGS84 : X: 2.49301500 / Y: 42.82381800
Coordonnées RGF93 (Lambert 93) X: 658497.52 / Y: 6191725.4
Coordonnées RGF93 (ETRS89) : X: 2.493015 / Y: 42.823818
Code Hydro: Y06-0400 **Rive de référence:** Gauche

22 Janvier 2020

Altitude calculée de l'eau : **260.01 m**

Nature de l'inondation : **Débordement de cours d'eau**

Nature du repère : **Marque peinture ou encre**

Commentaires : mur interieur garage

GÉNÉRAL

Code : AGLY2020_R_178_1 **Date de mise à jour :** 30/11/2020
Auteur : SPC MO

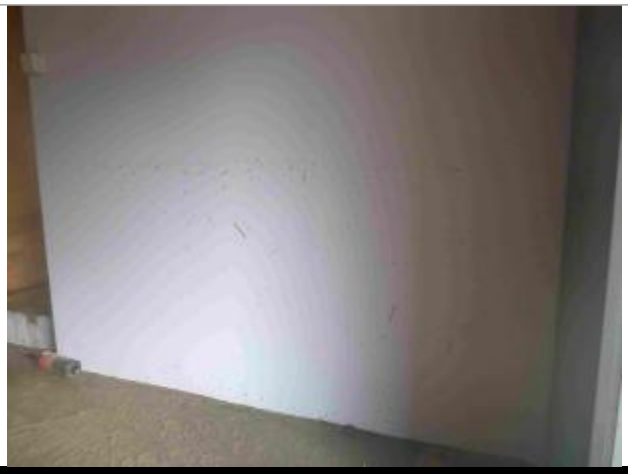

Photo © AGERIN

MARQUE

Maximum de l'inondation : Oui
Visibilité : Non renseigné **État du repère :** Non renseigné
Pérennité : Non renseigné **Repère calculé :** Non renseigné
PHEC : Non renseigné

SOURCE DE REPÉRAGE : LAISSES DE CRUES RELEVÉES PAR AGERIN SUR L'AGLY - 15/10/2020

Type de repérage : Campagne de terrain post-inondation
Organisme : GEOSPHAIR

NIVELLEMENT INITIAL - 24/01/2020

Méthode : GPS
Organisme : GEOSPHAIR
Référence nivelée : Autre type de référence
Description référence du repère : sol
Système altimétrique : NGF IGN 1969 (système normal)
Altitude de la référence (en m) : 258.980 m
Différence entre le niveau d'eau et la référence (en m) : 1.030 m
Altitude calculée de l'eau (en m) : 260.01