

Commune : **SAINT-PAUL-DE-FENOUILLET** | Rivière : **L' Agly**

**Jardin**

**1** Repère(s) sur le site

**GÉNÉRAL**

Unité de gestion : Méditerranée Ouest  
 Code : AGLY2020\_S\_153      Date de mise à jour : 30/11/2020  
 Auteur : SPC MO



Photo © AGERIN

**GÉOLOCALISATION**

Coordonnées WGS84 : X: 2.50127300 / Y: 42.81039200  
 Coordonnées RGF93 (Lambert 93) X: 659164.09 / Y: 6190228.02  
 Coordonnées RGF93 (ETRS89) : X: 2.501273 / Y: 42.810392  
 Code Hydro: Y06-0400      Rive de référence: Droite

**22 janvier 2020**      Altitude calculée de l'eau : **250.01 m**

Nature de l'inondation : **Débordement de cours d'eau**      Nature du repère : **Laisse d'inondation**

Commentaires : sol

**GÉNÉRAL**

Code : AGLY2020\_R\_153\_1      Date de mise à jour : 30/11/2020  
 Auteur : SPC MO

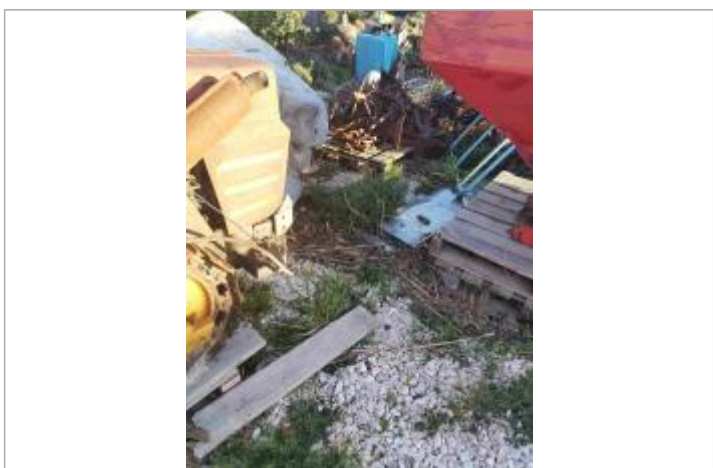

Photo © AGERIN

**MARQUE**

Maximum de l'inondation : Oui  
 Visibilité : Non renseigné      État du repère : Non renseigné  
 Pérennité : Aucune      Repère calculé : Non renseigné  
 PHEC : Non renseigné

**SOURCE DE REPÉRAGE : LAISSES DE CRUES RELEVÉES PAR AGERIN SUR L'AGLY - 15/10/2020**

Type de repérage : Campagne de terrain post-inondation  
 Organisme(s) : GEOSPHAIR

**NIVELLEMENT INITIAL - 24/01/2020**

Méthode : GPS  
 Organisme : GEOSPHAIR  
 Référence nivelée : Marque d'inondation  
 Système altimétrique : NGF IGN 1969 (système normal)  
 Altitude de la référence (en m) : 250.010 m  
 Altitude calculée de l'eau (en m) : 250.01