

Commune : **ESTAGEL**Rivière : **L' Agly****local technique****1** Repère(s) sur le site**GÉNÉRAL****Unité de gestion :** Méditerranée Ouest**Code :** AGLY2020_S_72**Date de mise à jour :** 30/11/2020**Auteur :** SPC MO

Photo © AGERIN

GÉOLOCALISATION**Coordonnées WGS84 :** X: 2.73511600 / Y: 42.77730600**Coordonnées RGF93 (Lambert 93) :** X: 678298.77 / Y: 6186455.88**Coordonnées RGF93 (ETRS89) :** X: 2.735116 / Y: 42.777306**Code Hydro:** Y06-0400**Rive de référence:** Gauche**22 janvier 2020**Altitude calculée de l'eau : **63.3 m**Nature de l'inondation : **Débordement de cours d'eau**Nature du repère : **Marque peinture ou encre****Commentaires :** Mur extérieur local**GÉNÉRAL****Code :** AGLY2020_R_72_1**Date de mise à jour :****Auteur :** SPC MO

25/08/2022

MARQUE**Maximum de l'inondation :** Oui**Visibilité :** Non renseigné**État du repère :** Non renseigné**Pérennité :** Aucune**Repère calculé :** Non renseigné**PHEC :** Non renseigné**SOURCE DE REPÉRAGE : LAISSES DE CRUES RELEVÉES PAR AGERIN SUR L'AGLY - 15/10/2020****Type de repérage :** Campagne de terrain post-inondation**Organisme(s) :** GEOSPHAIR**NIVELLEMENT INITIAL - 24/01/2020****Méthode :** GPS**Organisme :** GEOSPHAIR**Référence nivelée :** Autre type de référence**Description référence du repère :** sol**Système altimétrique :** NGF IGN 1969 (système normal)**Altitude de la référence (en m) :** 61.770 m**Différence entre le niveau d'eau et la référence (en m) :** 1.530 m**Altitude calculée de l'eau (en m) :** 63.3

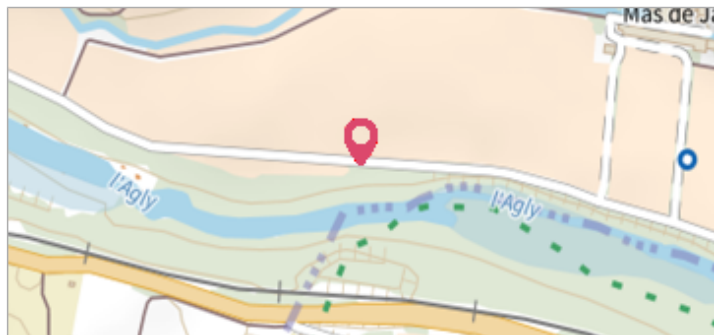
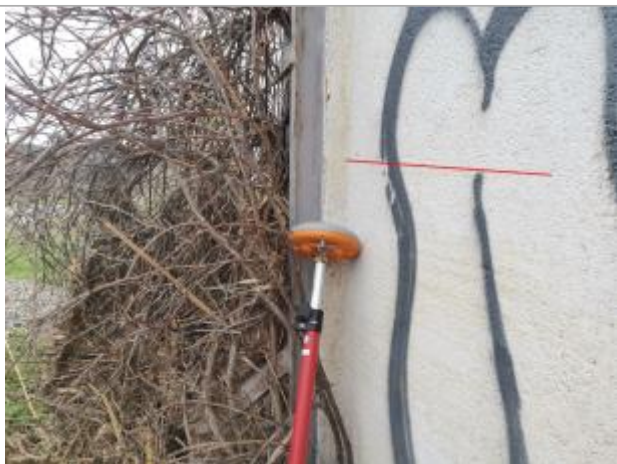
Photo © AGERIN