



Commune : **SAINT-LEGER**

Rivière : **La Garonne**

La maison en amont du pont de Saint Leger

3 Repère(s) sur le site

GÉNÉRAL

Unité de gestion : Garonne-Tarn-Lot

Code : GTL_S_917

Date de mise à jour : 25/08/2016

Auteur : SPC GTL

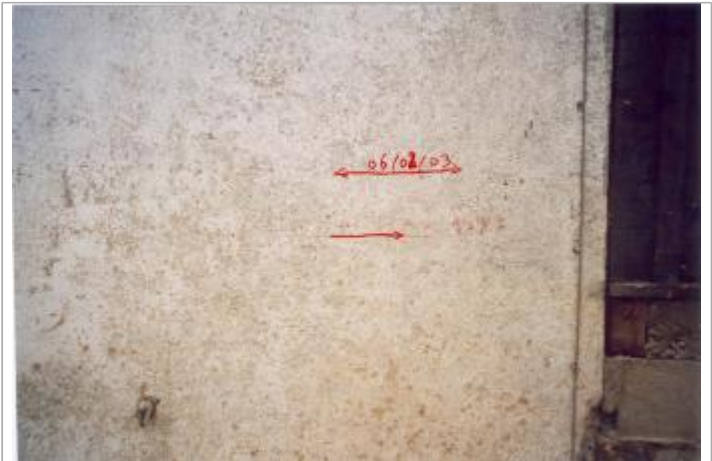

Photo du recensement d'origine. auteur photo : GEOSPHAIR

GÉOLOCALISATION

Coordonnées WGS84 : X: 0.31895200 / Y: 44.28940000

Coordonnées RGF93 (Lambert 93) : X: 486096.17 / Y: 6358118.22

Coordonnées RGF93 (ETRS89) : X: 0.318952 / Y: 44.2894

Code Hydro: O---0000

Rive de référence: Gauche



16 Décembre 2019

Altitude calculée de l'eau : **32.48 m**

Nature de l'inondation : **Débordement de cours d'eau**

Nature du repère : **Laisse d'inondation**

Commentaires : A cette échelle la crue a atteint la cote de 8,93 et cette crue est supérieur à celle de 1977 de 0,12 m.

GÉNÉRAL

Code : GTL_R_917_3

Date de mise à jour :

Auteur :

03/12/2020

MARQUE

Maximum de l'inondation : Oui

Visibilité : Non renseigné

État du repère : Non renseigné

Pérennité : Non renseigné

Repère calculé : Non renseigné

PHEC : Non renseigné

SOURCE DE REPÉRAGE : RELEVÉ DE LAISSES SUITE AUX DÉBOREMENTS DE LA GARONNE MARMANDAISE DU 16 DÉCEMBRE 2019 - 18/12/2019

Type de repérage : Campagne de terrain post-inondation

Organisme : GEOSPHAIR

NIVELLEMENT INITIAL - 18/12/2019

Méthode : GPS

Organisme : GEOSPHAIR

Référence nivelée : Autre type de référence

Description référence du repère : sol

Système altimétrique : NGF IGN 1969 (système normal)

Altitude de la référence (en m) : 30.730 m

Différence entre le niveau d'eau et la référence (en m) : 1.750 m

Altitude calculée de l'eau (en m) : 32.48 m



Photo Géosphair