



Commune : **VIERZON**

Rivière : **L' Yèvre**

Rue Etienne Dolet, échelle en aval rive droite du pont

2 Repère(s) sur le site

GÉNÉRAL

Unité de gestion : Loire-Allier-Cher-Indre

Code : LCI_YEV16_S_5

Date de mise à jour : 25/11/2020

Auteur : SPC LCI

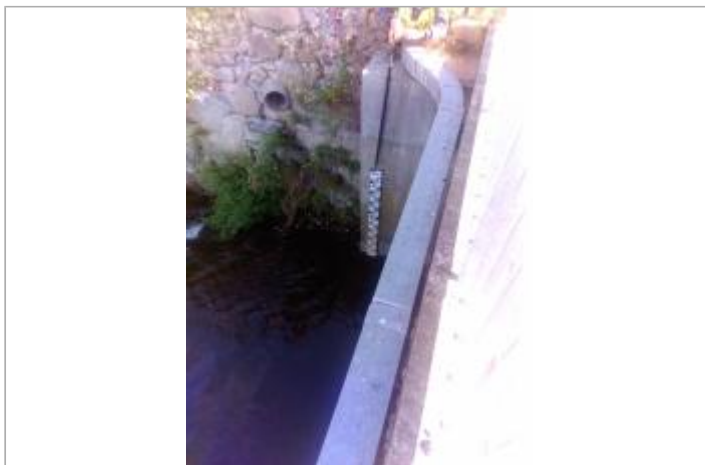
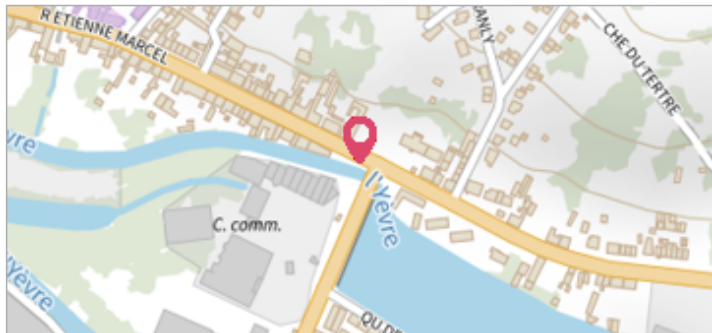

Vue du site en 2016

GÉOLOCALISATION

Coordonnées WGS84 : X: 2.10303700 / Y: 47.21636900

Coordonnées RGF93 (Lambert 93) X: 632117.38 / Y: 6679949.25

Coordonnées RGF93 (ETRS89) : X: 2.103037 / Y: 47.216369

Code Hydro: K5--0230

Rive de référence: Droite



6 juin 2016

Nature de l'inondation : **Débordement de cours d'eau**

Altitude calculée de l'eau : **102.071 m**

Nature du repère : **Photographie**

Commentaires : Photographie le 06/06/2016 à 13h39.

GÉNÉRAL

Code : LCI_YEV16_R_5_1

Date de mise à jour :

Auteur : SPC LCI

25/11/2020

MARQUE

Maximum de l'inondation : Non

Visibilité : Non

État du repère : Disparu

Pérennité : Aucune

Repère calculé : Non renseigné

PHEC : Non renseigné

SOURCE DE REPÉRAGE : SPC LCI, L'YÈVRE, CRUE DE MAI-JUIN 2016 - 01/06/2016

Type de repérage : Campagne de terrain post-inondation

Organisme(s) : SPC Loire - Cher - Indre

NIVELLEMENT D'ORIGINE SPC LCI - 09/09/2020

Méthode : GPS

Organisme : SPC Loire - Cher - Indre

Référence nivelée : Autre type de référence

Description référence du repère : 0 de l'échelle

Système altimétrique : NGF IGN 1969 (système normal)

Altitude de la référence (en m) : 100.321 m

Différence entre le niveau d'eau et la référence (en m) : 1.750 m

Altitude calculée de l'eau (en m) : 102.071 m



Photographie de la crue de juin 2016