

Commune : **SAINTE-MARIE-LA-MER**Rivière : **La Têt****Ecuries de Valentées #2****1** Repère(s) sur le site**GÉNÉRAL****Unité de gestion :** Méditerranée Ouest**Code :** TÊT2020_S_59**Date de mise à jour :** 05/11/2020**Auteur :** SPC MO

Photo © AGERIN

GÉOLOCALISATION**Coordonnées WGS84 :** X: 2.99621600 / Y: 42.72426000**Coordonnées RGF93 (Lambert 93) :** X: 699689.7 / Y: 6180519.88**Coordonnées RGF93 (ETRS89) :** X: 2.996216 / Y: 42.72426**Code Hydro:** Y04-0400**Rive de référence:** Gauche**22 janvier 2020**Altitude calculée de l'eau : **6.49 m**Nature de l'inondation : **Débordement de cours d'eau**Nature du repère : **Laisse d'inondation****Commentaires :** camion**GÉNÉRAL****Code :** TÊT2020_R_59_1**Date de mise à jour :****Auteur :** SPC MO

05/11/2020

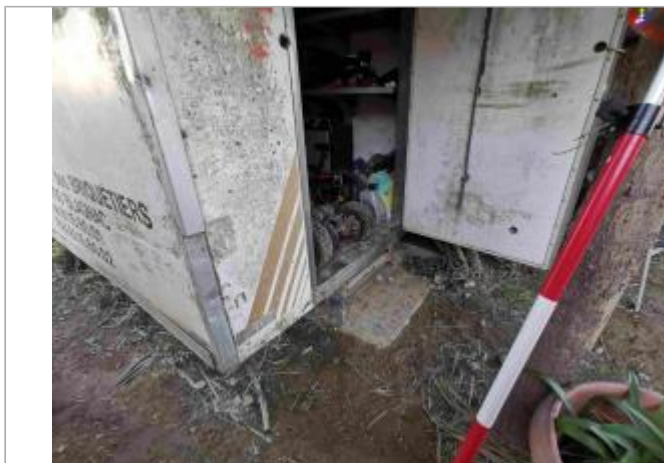
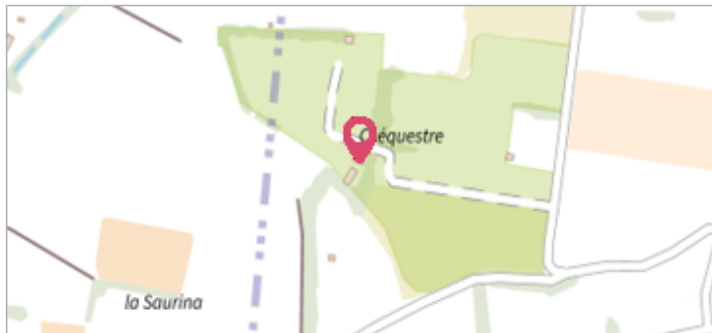

Photo © AGERIN

MARQUE**Maximum de l'inondation :** Oui**Visibilité :** Non renseigné**État du repère :** Non renseigné**Pérennité :** Non renseigné**Repère calculé :** Non renseigné**PHEC :** Non renseigné**SOURCE DE REPÉRAGE : LAISSES DE CRUES RELEVÉES PAR AGERIN SUR LA TÊT - 27/10/2020****Type de repérage :** Campagne de terrain post-inondation**Organisme(s) :** GEOSPHAIR**NIVELLEMENT INITIAL - 24/01/2020****Méthode :** GPS**Organisme :** GEOSPHAIR**Référence nivelée :** Autre type de référence**Description référence du repère :** sol**Système altimétrique :** NGF IGN 1969 (système normal)**Altitude de la référence (en m) :** 5.960 m**Différence entre le niveau d'eau et la référence (en m) :** 0.530 m**Altitude calculée de l'eau (en m) :** 6.49 m