

Commune : **SAINTE-MARIE-LA-MER**Rivière : **La Têt****Station d'épuration de Sainte-Marie-la-Mer****1** Repère(s) sur le site**GÉNÉRAL**

Unité de gestion : Méditerranée Ouest

Code : TÊT2020\_S\_60

Date de mise à jour : 05/11/2020

Auteur : SPC MO

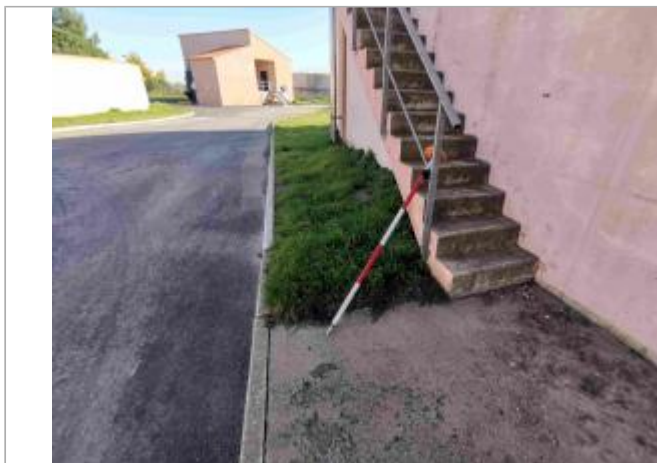
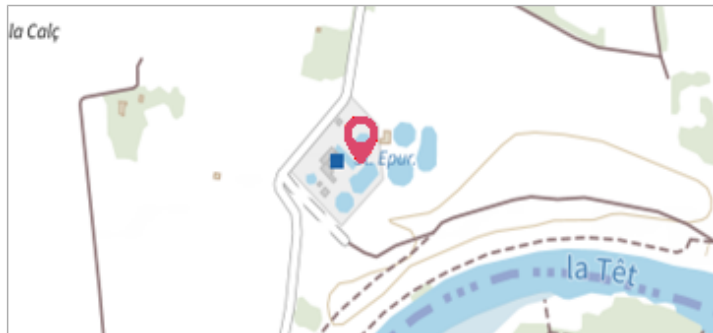

Photo © AGERIN

**GÉOLOCALISATION**

Coordonnées WGS84 : X: 3.00831900 / Y: 42.71629300

Coordonnées RGF93 (Lambert 93) X: 700682.27 / Y: 6179633.82

Coordonnées RGF93 (ETRS89) : X: 3.008319 / Y: 42.716293

Code Hydro: Y04-0400

Rive de référence: Gauche

**22 janvier 2020**Altitude calculée de l'eau : **6.21 m**Nature de l'inondation : **Débordement de cours d'eau**Nature du repère : **Marque peinture ou encre**

Commentaires : escalier

**GÉNÉRAL**

Code : TÊT2020\_R\_60\_1

Date de mise à jour :

Auteur : SPC MO

05/11/2020

**MARQUE**

Maximum de l'inondation : Oui

Visibilité : Non renseigné

État du repère : Non renseigné

Pérennité : Non renseigné

Repère calculé : Non renseigné

PHEC : Non renseigné



Photo © AGERIN

**SOURCE DE REPÉRAGE : LAISSES DE CRUES RELEVÉES PAR AGERIN SUR LA TÊT - 27/10/2020**

Type de repérage : Campagne de terrain post-inondation

Organisme(s) : GEOSPHAIR

**NIVELLEMENT INITIAL - 24/01/2020**

Méthode : GPS

Organisme : GEOSPHAIR

Référence nivelée : Autre type de référence

Description référence du repère : sol

Système altimétrique : NGF IGN 1969 (système normal)

Altitude de la référence (en m) : 6.150 m

Différence entre le niveau d'eau et la référence (en m) : 0.060 m

Altitude calculée de l'eau (en m) : 6.21