



Commune : **SAINTE-MARIE-LA-MER**

Rivière : **La Têt**

Ecuries de Valentées #2

1 Repère(s) sur le site

GÉNÉRAL

Unité de gestion : Méditerranée Ouest

Code : TÊT2020_S_59

Date de mise à jour : 05/11/2020

Auteur : SPC MO

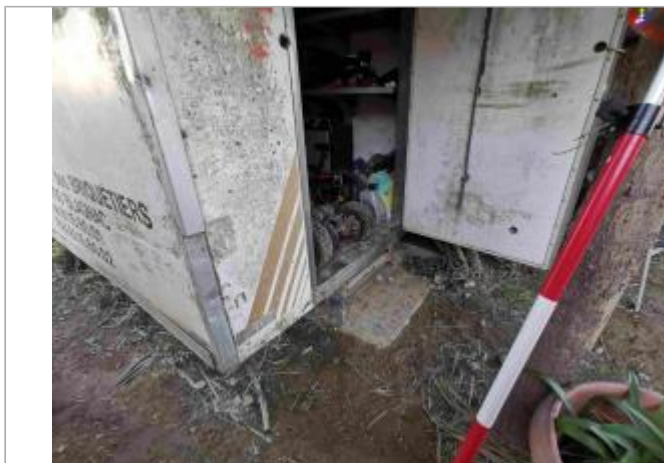
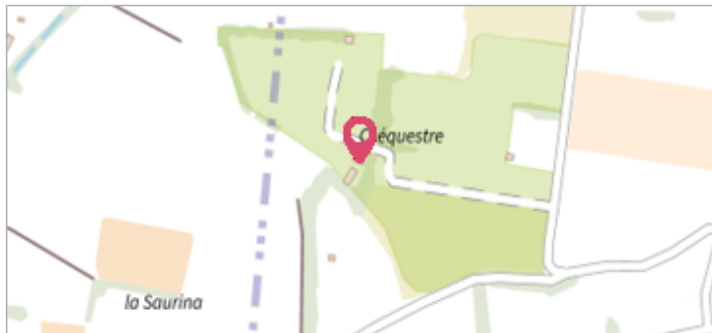

Photo © AGERIN

GÉOLOCALISATION

Coordonnées WGS84 : X: 2.99621600 / Y: 42.72426000

Coordonnées RGF93 (Lambert 93) X: 699689.7 / Y: 6180519.88

Coordonnées RGF93 (ETRS89) : X: 2.996216 / Y: 42.72426

Code Hydro: Y04-0400

Rive de référence: Gauche



22 janvier 2020

Nature de l'inondation : **Débordement de cours d'eau**

Altitude calculée de l'eau : **6.49 m**

Nature du repère : **Laisse d'inondation**

Commentaires : camion

GÉNÉRAL

Code : TÊT2020_R_59_1

Date de mise à jour :

Auteur : SPC MO

05/11/2020



Photo © AGERIN

MARQUE

Maximum de l'inondation : Oui

Visibilité : Non renseigné

État du repère : Non renseigné

Pérennité : Non renseigné

Repère calculé : Non renseigné

PHEC : Non renseigné

SOURCE DE REPÉRAGE : LAISSES DE CRUES RELEVÉES PAR AGERIN SUR LA TÊT - 27/10/2020

Type de repérage : Campagne de terrain post-inondation

Organisme(s) : GEOSPHAIR

NIVELLEMENT INITIAL - 24/01/2020

Méthode : GPS

Organisme : GEOSPHAIR

Référence nivelée : Autre type de référence

Description référence du repère : sol

Système altimétrique : NGF IGN 1969 (système normal)

Altitude de la référence (en m) : 5.960 m

Différence entre le niveau d'eau et la référence (en m) : 0.530 m

Altitude calculée de l'eau (en m) : 6.49