



Commune : **VILLENEUVE-LES-BEZIERS**

## 23 lotissement les Arcades

Commentaires : Ruisseau d'Arièges, rive droite

**1** Repère(s) sur le site

### GÉNÉRAL

Unité de gestion : Méditerranée Ouest

Code : MO\_S\_VIL\_40

Date de mise à jour : 05/11/2020

Auteur : SPC MO

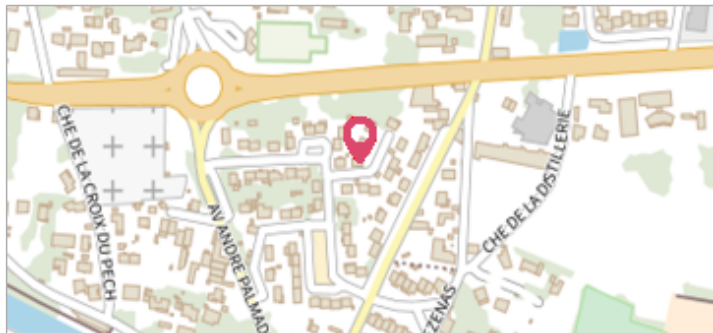

Vue du site

### GÉOLOCALISATION

Coordonnées WGS84 : X: 3.28162570 / Y: 43.31993530

Coordonnées RGF93 (Lambert 93) X: 722857.64 / Y: 6246793.98

Coordonnées RGF93 (ETRS89) : X: 3.2816257 / Y: 43.3199353



## 23 octobre 2019

Nature de l'inondation : **Débordement de cours d'eau**

Altitude calculée de l'eau : **5.009 m**

Nature du repère : **Laisse d'inondation**

Commentaires : trace sur le mur

### GÉNÉRAL

Code : MO\_R\_VIL\_40\_1

Date de mise à jour :

Auteur : SPC MO

05/11/2020

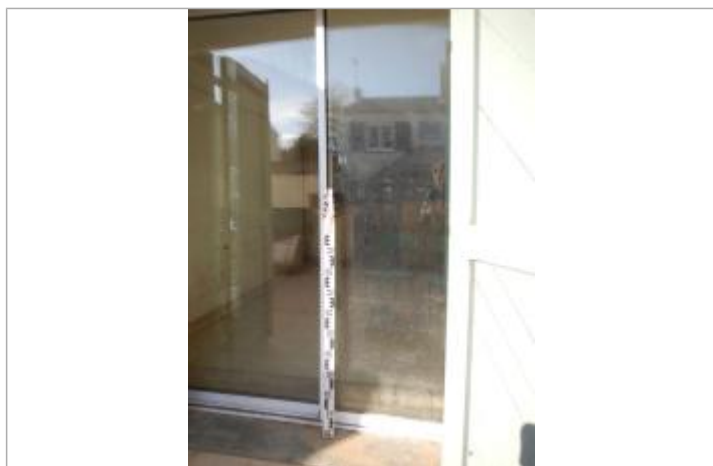

Vue du repère

### MARQUE

Maximum de l'inondation : Oui

Visibilité : Non renseigné

État du repère : Non renseigné

Pérennité : Non renseigné

Repère calculé : Non renseigné

PHEC : Non renseigné

**SOURCE DE REPÉRAGE : RELEVÉ DE LAISSES SUITE AUX DÉBOURDEMENTS SUR LES BASSIN DE L'ORB ET DE L'HÉRAULT AVAL LE 23 OCTOBRE 2019 - 25/10/2019**

Type de repérage : Campagne de terrain post-inondation

Organisme(s) : OTEIS

### NIVELLEMENT INITIAL - 28/11/2019

Méthode : Nivellement direct

Organisme : OTEIS

Référence nivelée : Autre type de référence

Description référence du repère : seuil porte fenêtre

Système altimétrique : NGF IGN 1969 (système normal)

Altitude de la référence (en m) : 4.319 m

Différence entre le niveau d'eau et la référence (en m) : 0.690 m

Altitude calculée de l'eau (en m) : 5.009 m