

Commune : **VILLENEUVE-LES-BEZIERS****N° 9 RN 112****2** Repère(s) sur le site**GÉNÉRAL****Unité de gestion :** Méditerranée Ouest**Code :** DDTM_S_34336-015**Date de mise à jour :** 16/10/2017**Auteur :** DDTM34

Photo du site

GÉOLOCALISATION**Coordonnées WGS84 :** X: 3.26459915 / Y: 43.32333150**Coordonnées RGF93 (Lambert 93) :** X: 721474.45 / Y: 6247166.73**Coordonnées RGF93 (ETRS89) :** X: 3.2645992 / Y: 43.3233315**23 octobre 2019**Altitude calculée de l'eau : **8.208 m**Nature de l'inondation : **Débordement de cours d'eau**Nature du repère : **Laisse d'inondation****Commentaires :** dépôt dans le grillage**GÉNÉRAL****Code :** MO_R_VIL_35_2**Date de mise à jour :****Auteur :** SPC MO

05/11/2020

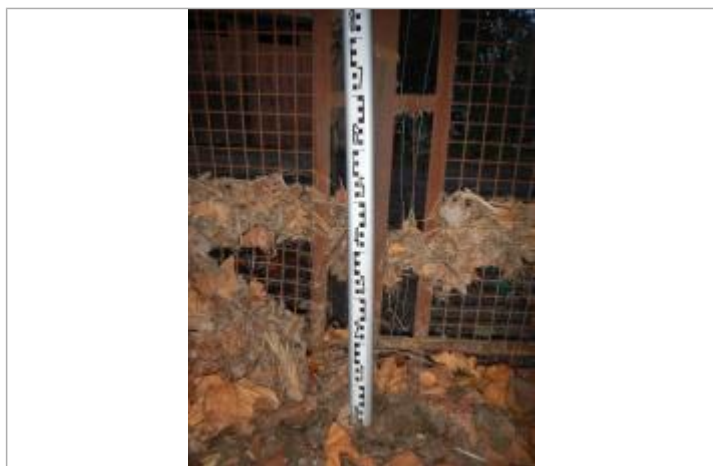

Vue du repère

MARQUE**Maximum de l'inondation :** Oui**Visibilité :** Non renseigné**État du repère :** Non renseigné**Pérennité :** Non renseigné**Repère calculé :** Non renseigné**PHEC :** Non renseigné**SOURCE DE REPÉRAGE : RELEVÉ DE LAISSES SUITE AUX DÉBOURDEMENTS SUR LES BASSIN DE L'ORB ET DE L'HÉRAULT AVAL LE 23 OCTOBRE 2019 - 25/10/2019****Type de repérage :** Campagne de terrain post-inondation**Organisme(s) :** OTEIS**NIVELLEMENT INITIAL - 21/11/2019****Méthode :** Nivellement direct**Organisme :** OTEIS**Référence nivelée :** Autre type de référence**Description référence du repère :** sol**Système altimétrique :** NGF IGN 1969 (système normal)**Altitude de la référence (en m) :** 7.668 m**Différence entre le niveau d'eau et la référence (en m) :** 0.540 m**Altitude calculée de l'eau (en m) :** 8.208 m