



Commune : SAINT-THIBERY

Rivière : La Thongue

**Chemin des vignes**

Commentaires : Mazet

**1** Repère(s) sur le site**GÉNÉRAL**

Unité de gestion : Méditerranée Ouest

Code : MO\_S\_THO\_75

Date de mise à jour : 05/11/2020

Auteur : SPC MO

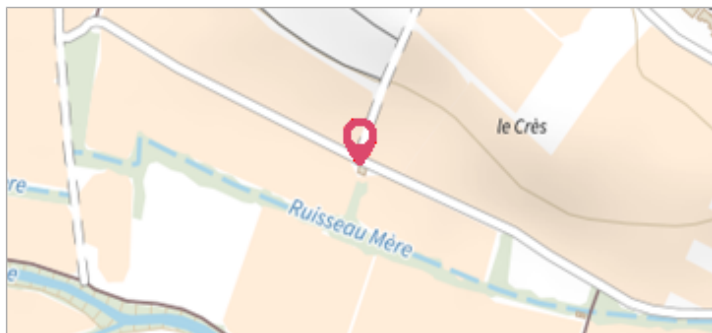

Vue du site

**GÉOLOCALISATION**

Coordonnées WGS84 : X: 3.40243357 / Y: 43.39882370

Coordonnées RGF93 (Lambert 93) X: 732618.03 / Y: 6255605.54

Coordonnées RGF93 (ETRS89) : X: 3.4024336 / Y: 43.3988237

Code Hydro: Y2360500

Rive de référence: Gauche

**23 octobre 2019**

Nature de l'inondation : Débordement de cours d'eau

Altitude calculée de l'eau : **13.785 m**

Nature du repère : Laisse d'inondation

Commentaires : Trace dans l'encadrure de la porte

**GÉNÉRAL**

Code : MO\_R\_THO\_75\_1

Date de mise à jour : 18/11/2020

Auteur : SPC MO

**MARQUE**

Maximum de l'inondation : Oui

Visibilité : Non renseigné

État du repère : Non renseigné

Pérennité : Non renseigné

Repère calculé : Non renseigné

PHEC : Non renseigné

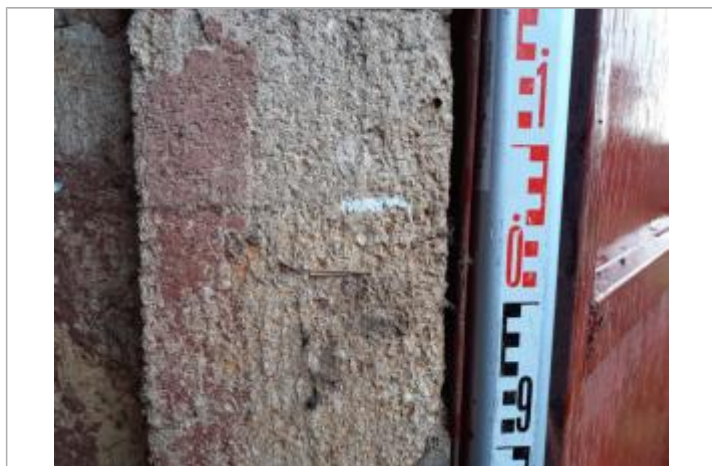

Vue du repère

**SOURCE DE REPÉRAGE : RELEVÉ DE LAISSES SUITE AUX DÉBOURDEMENTS SUR LES BASSIN DE L'ORB ET DE L'HÉRAULT AVAL LE 23 OCTOBRE 2019 - 25/10/2019**

Type de repérage : Campagne de terrain post-inondation

Organisme(s) : OTEIS

**NIVELLEMENT INITIAL - 28/11/2019**

Méthode : Nivellement direct

Organisme : OTEIS

Référence nivelée : Autre type de référence

Description référence du repère : Dalle pas de porte

Système altimétrique : NGF IGN 1969 (système normal)

Altitude de la référence (en m) : 12.725 m

Différence entre le niveau d'eau et la référence (en m) : 1.060 m

Altitude calculée de l'eau (en m) : 13.785 m