

Commune : **POUZOLLES**Rivière : **La Thongue****Allées****Commentaires :** Mur des WC public**1** Repère(s) sur le site**GÉNÉRAL****Unité de gestion :** Méditerranée Ouest**Code :** MO\_S\_THO\_22**Date de mise à jour :** 05/11/2020**Auteur :** SPC MO

Vue du site

**GÉOLOCALISATION****Coordonnées WGS84 :** X: 3.28014269 / Y: 43.48253140**Coordonnées RGF93 (Lambert 93) :** X: 722673.15 / Y: 6264867**Coordonnées RGF93 (ETRS89) :** X: 3.2801427 / Y: 43.4825314**Code Hydro :** Y2360500**Rive de référence :** Droite**23 Octobre 2019**Nature de l'inondation : **Débordement de cours d'eau**Altitude calculée de l'eau : **71.571 m**Nature du repère : **Laisse d'inondation****Commentaires :** Trace à l'intérieur des toilettes**GÉNÉRAL****Code :** MO\_R\_THO\_22\_1**Date de mise à jour :****Auteur :** SPC MO

29/12/2020

**MARQUE****Maximum de l'inondation :** Oui**Visibilité :** Non renseigné**État du repère :** Non renseigné**Pérennité :** Non renseigné**Repère calculé :** Non renseigné**PHEC :** Non renseigné

**SOURCE DE REPÉRAGE : RELEVÉ DE LAISSES SUITE AUX DÉBORDEMENTS SUR LES BASSIN DE L'ORB ET DE L'HÉRAULT AVAL LE 23 OCTOBRE 2019 - 25/10/2019**

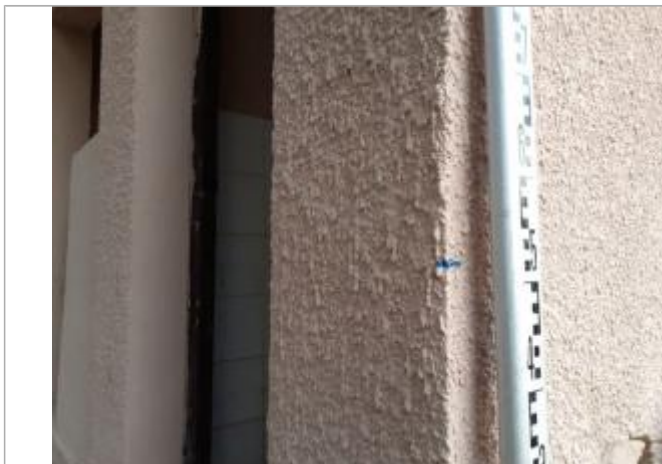
**Type de repérage :** Campagne de terrain post-inondation**Organisme :** OTEIS**NIVELLEMENT INITIAL - 25/11/2019****Méthode :** Nivellement direct**Organisme :** OTEIS**Référence nivelée :** Autre type de référence**Description référence du repère :** Rebord de l'évier extérieur**Système altimétrique :** NGF IGN 1969 (système normal)**Altitude de la référence (en m) :** 71.051 m**Différence entre le niveau d'eau et la référence (en m) :** 0.520 m**Altitude calculée de l'eau (en m) :** 71.571 m

Vue du repère