



Commune : **LAURENS**

Rue de Sauvanès #2

Commentaires : mur, Sauvanès, rive droite

1 Repère(s) sur le site

GÉNÉRAL

Unité de gestion : Méditerranée Ouest

Code : MO_S_SAU_6

Date de mise à jour : 05/11/2020

Auteur : SPC MO

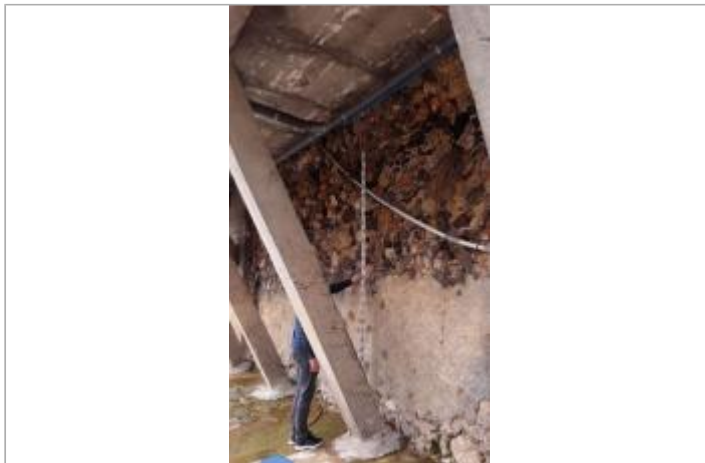

Vue du site

GÉOLOCALISATION

Coordonnées WGS84 : X: 3.19670556 / Y: 43.52265110

Coordonnées RGF93 (Lambert 93) X: 715909.13 / Y: 6269305.81

Coordonnées RGF93 (ETRS89) : X: 3.1967056 / Y: 43.5226511



23 octobre 2019

Altitude calculée de l'eau : **140.458 m**

Nature de l'inondation : **Débordement de cours d'eau**

Nature du repère : **Laisse d'inondation**

Commentaires : laisse accrochée au mur

GÉNÉRAL

Code : MO_R_SAU_6_1

Date de mise à jour :

Auteur : SPC MO

10/11/2020

MARQUE

Maximum de l'inondation : Oui

Visibilité : Non renseigné

État du repère : Non renseigné

Pérennité : Non renseigné

Repère calculé : Non renseigné

PHEC : Non renseigné

SOURCE DE REPÉRAGE : RELEVÉ DDTM 34 DE LAISSES SUITE AUX DÉBOURDEMENTS SUR LES BASSIN DE L'ORB ET DE L'HÉRAULT AVAL LE 23 OCTOBRE 2019 - 25/10/2019

Type de repérage : Campagne de terrain post-inondation

Organisme(s) : DDTM 34

NIVELLEMENT INITIAL - 28/10/2019

Méthode : Nivellement direct

Organisme : DDTM 34

Référence nivelée : Autre type de référence

Description référence du repère : Chaussée pied du mur

Système altimétrique : NGF IGN 1969 (système normal)

Altitude de la référence (en m) : 137.638 m

Différence entre le niveau d'eau et la référence (en m) : 2.820 m

Altitude calculée de l'eau (en m) : 140.458 m



Vue du repère