



Commune : **MAGALAS**

RD30 sous lot. Les terrasses de Monfo #4

Commentaires : Balise d'obstacle, Fossé pluvial

1

Repère(s) sur le site

GÉNÉRAL

Unité de gestion : Méditerranée Ouest

Code : MO_S_MAG_4

Date de mise à jour : 05/11/2020

Auteur : SPC MO

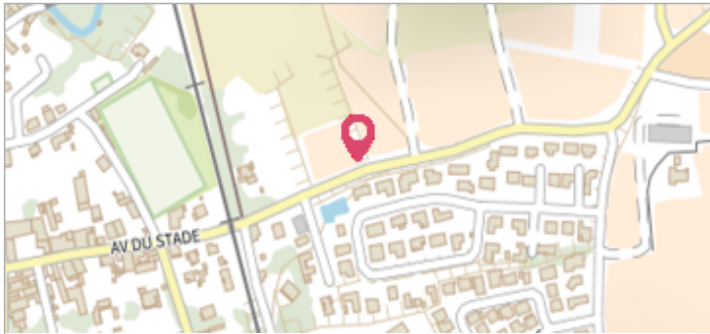

Vue du site

GÉOLOCALISATION

Coordonnées WGS84 : X: 3.22868501 / Y: 43.47258190

Coordonnées RGF93 (Lambert 93) X: 718511.68 / Y: 6263747.7

Coordonnées RGF93 (ETRS89) : X: 3.228685 / Y: 43.4725819



23 Octobre 2019

Altitude calculée de l'eau : **117.142 m**

Nature de l'inondation : **Débordement de cours d'eau**

Nature du repère : **Laisse d'inondation**

Commentaires : Laisse accrochée à la balise

GÉNÉRAL

Code : MO_R_MAG_4_1

Date de mise à jour :

Auteur : SPC MO

18/11/2020

MARQUE

Maximum de l'inondation : Oui

Visibilité : Non renseigné

État du repère : Non renseigné

Pérennité : Non renseigné

Repère calculé : Non renseigné

PHEC : Non renseigné

SOURCE DE REPÉRAGE : RELEVÉ DDTM 34 DE LAISSES SUITE AUX DÉBOURDEMENTS SUR LES BASSIN DE L'ORB ET DE L'HÉRAULT AVAL LE 23 OCTOBRE 2019 - 25/10/2019

Type de repérage : Campagne de terrain post-inondation

Organisme : DDTM 34

NIVELLEMENT INITIAL - 28/10/2019

Méthode : Nivellement direct

Organisme : DDTM 34

Référence nivelée : Autre type de référence

Description référence du repère : sol pied de balise

Système altimétrique : NGF IGN 1969 (système normal)

Altitude de la référence (en m) : 116.782 m

Différence entre le niveau d'eau et la référence (en m) : 0.360 m

Altitude calculée de l'eau (en m) : 117.142 m

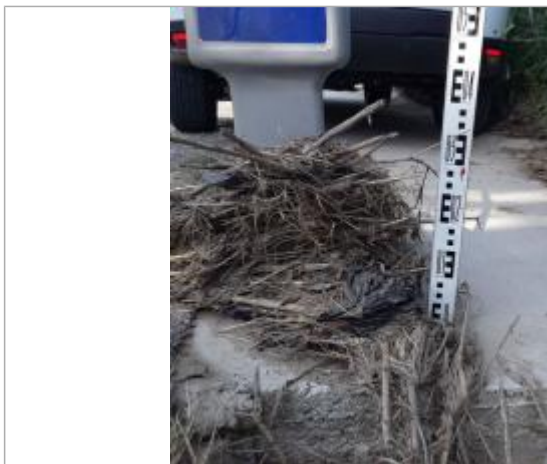

Vue du repère