



Commune : **BEZIERS**

entre n°11 et n°13 bd du four à chaux

Commentaires : Ruisseau de Bagnols, rive droite

1 Repère(s) sur le site

GÉNÉRAL

Unité de gestion : Méditerranée Ouest

Code : MO_S_BAG_3

Date de mise à jour : 05/11/2020

Auteur : SPC MO

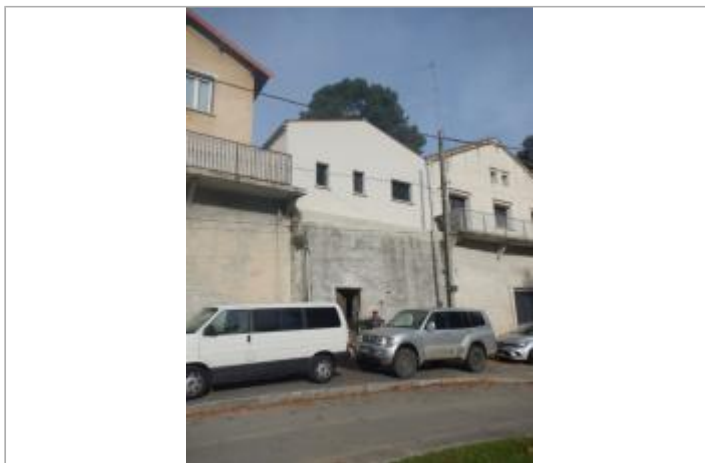

Vue du site

GÉOLOCALISATION

Coordonnées WGS84 : X: 3.20851432 / Y: 43.34608640

Coordonnées RGF93 (Lambert 93) : X: 716916.03 / Y: 6249682.56

Coordonnées RGF93 (ETRS89) : X: 3.2085143 / Y: 43.3460864



23 octobre 2019

Nature de l'inondation : **Débordement de cours d'eau**

Altitude calculée de l'eau : **16.775 m**

Nature du repère : **Laisse d'inondation**

Commentaires : trace à l'intérieur

GÉNÉRAL

Code : MO_R_BAG_3_1

Date de mise à jour :

Auteur : SPC MO

06/11/2020



Vue du repère

MARQUE

Maximum de l'inondation : Oui

Visibilité : Non renseigné

État du repère : Non renseigné

Pérennité : Non renseigné

Repère calculé : Non renseigné

PHEC : Non renseigné

SOURCE DE REPÉRAGE : RELEVÉ DE LAISSES SUITE AUX DÉBOURDEMENTS SUR LES BASSIN DE L'ORB ET DE L'HÉRAULT AVAL LE 23 OCTOBRE 2019 - 25/10/2019

Type de repérage : Campagne de terrain post-inondation

Organisme(s) : OTEIS

NIVELLEMENT INITIAL - 14/11/2019

Méthode : Nivellement direct

Organisme : OTEIS

Référence nivelée : Autre type de référence

Description référence du repère : seuil porte

Système altimétrique : NGF IGN 1969 (système normal)

Altitude de la référence (en m) : 16.425 m

Différence entre le niveau d'eau et la référence (en m) : 0.350 m

Altitude calculée de l'eau (en m) : 16.775 m