Commune : **POUZOLLES** | Rivière : **La Thongue**

Allées

Commentaires : Mur des WC public

1 Repère(s) sur le site

GÉNÉRAL

Unité de gestion : Méditerranée Ouest
Code : MO_S_THO_22 **Date de mise à jour :** 05/11/2020
Auteur : SPC MO

Vue du site

GÉOLOCALISATION

Coordonnées WGS84 : X: 3.28014269 / Y: 43.48253140
Coordonnées RGF93 (Lambert 93) X: 722673.15 / Y: 6264867
Coordonnées RGF93 (ETRS89) : X: 3.2801427 / Y: 43.4825314
Code Hydro: Y2360500 **Rive de référence:** Droite

23 Octobre 2019

Altitude calculée de l'eau : **71.571 m**

Nature de l'inondation : **Débordement de cours d'eau**

Nature du repère : **Laisse d'inondation**

Commentaires : Trace à l'intérieur des toilettes

GÉNÉRAL

Code : MO_R_THO_22_1 **Date de mise à jour :** 29/12/2020
Auteur : SPC MO

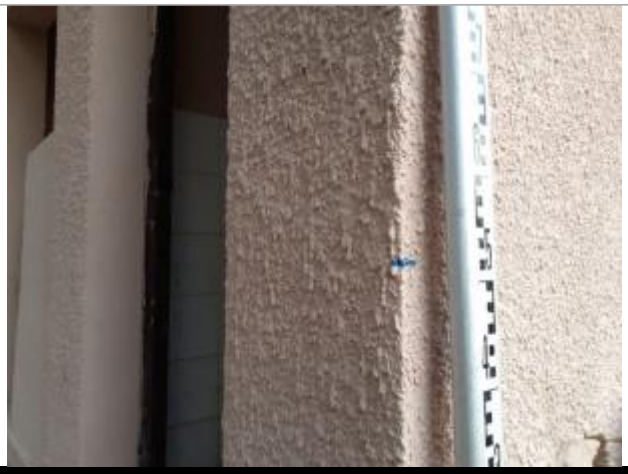

Vue du repère

MARQUE

Maximum de l'inondation : Oui
Visibilité : Non renseigné **État du repère :** Non renseigné
Pérennité : Non renseigné **Repère calculé :** Non renseigné
PHEC : Non renseigné

SOURCE DE REPÉRAGE : RELEVÉ DE LAISSES SUITE AUX DÉBORDEMENTS SUR LES BASSIN DE L'ORB ET DE L'HÉRAULT AVAL LE 23 OCTOBRE 2019 - 25/10/2019

Type de repérage : Campagne de terrain post-inondation
Organisme : OTEIS

NIVELLEMENT INITIAL - 25/11/2019

Méthode : Nivellement direct
Organisme : OTEIS
Référence nivelée : Autre type de référence
Description référence du repère : Rebord de l'évier extérieur
Système altimétrique : NGF IGN 1969 (système normal)
Altitude de la référence (en m) : 71.051 m
Différence entre le niveau d'eau et la référence (en m) : 0.520 m
Altitude calculée de l'eau (en m) : 71.571