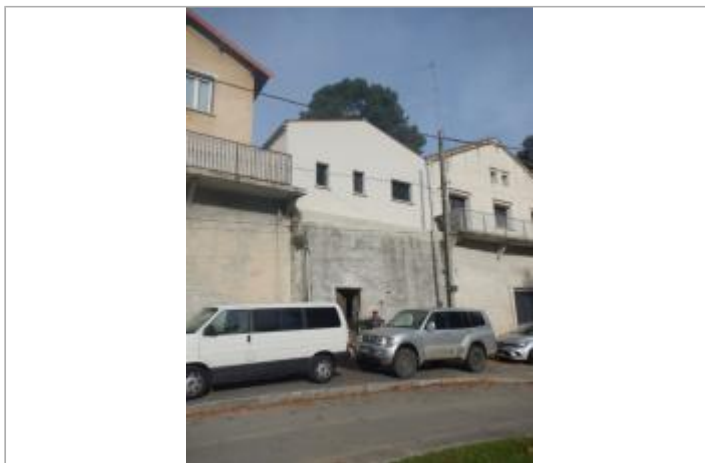

Commune : **BEZIERS****entre n°11 et n°13 bd du four à chaux****Commentaires** : Ruisseau de Bagnols, rive droite**1** Repère(s) sur le site**GÉNÉRAL****Unité de gestion** : Méditerranée Ouest**Code** : MO\_S\_BAG\_3**Date de mise à jour** : 05/11/2020**Auteur** : SPC MO

Vue du site

**GÉOLOCALISATION****Coordonnées WGS84** : X: 3.20851432 / Y: 43.34608640**Coordonnées RGF93 (Lambert 93)** X: 716916.03 / Y: 6249682.56**Coordonnées RGF93 (ETRS89)** : X: 3.2085143 / Y: 43.3460864**23 octobre 2019**Altitude calculée de l'eau : **16.775 m**Nature de l'inondation : **Débordement de cours d'eau**Nature du repère : **Laisse d'inondation****Commentaires** : trace à l'intérieur**GÉNÉRAL****Code** : MO\_R\_BAG\_3\_1**Date de mise à jour** :**Auteur** : SPC MO

06/11/2020

**MARQUE****Maximum de l'inondation** : Oui**Visibilité** : Non renseigné**État du repère** : Non renseigné**Pérennité** : Non renseigné**Repère calculé** : Non renseigné**PHEC** : Non renseigné

Vue du repère

**SOURCE DE REPÉRAGE : RELEVÉ DE LAISSES SUITE AUX DÉBOURDEMENTS SUR LES BASSIN DE L'ORB ET DE L'HÉRAULT AVAL LE 23 OCTOBRE 2019 - 25/10/2019****Type de repérage** : Campagne de terrain post-inondation**Organisme(s)** : OTEIS**NIVELLEMENT INITIAL - 14/11/2019****Méthode** : Nivellement direct**Organisme** : OTEIS**Référence nivelée** : Autre type de référence**Description référence du repère** : seuil porte**Système altimétrique** : NGF IGN 1969 (système normal)**Altitude de la référence (en m)** : 16.425 m**Différence entre le niveau d'eau et la référence (en m)** : 0.350 m**Altitude calculée de l'eau (en m)** : 16.775