



Commune : **MONT LOZERE ET GOULET**

Rivière : **Le Lot**

Quai Moreau, les escaliers de WC publics

1 Repère(s) sur le site

GÉNÉRAL

Unité de gestion : Garonne-Tarn-Lot

Code : GTL_S_10175

Date de mise à jour : 02/10/2020

Auteur : SPC GTL



Photo Géosphair

GÉOLOCALISATION

Coordonnées WGS84 : X: 3.66558140 / Y: 44.50635260

Coordonnées RGF93 (Lambert 93) : X: 752908.95 / Y: 6378810.65

Coordonnées RGF93 (ETRS89) : X: 3.6655814 / Y: 44.5063526

Code Hydro : O--0150

Rive de référence : Droite

12 juin 2020



Nature de l'inondation : **Débordement de cours d'eau**

Altitude calculée de l'eau : **906.96 m**

Nature du repère : **Laisse d'inondation**

Commentaires : Laisse de crue sur la 7ème marche de l'escalier

GÉNÉRAL

Code : GTL_R_10175_1

Date de mise à jour :

Auteur : SPC GTL

02/10/2020

MARQUE

Maximum de l'inondation : Oui

Visibilité : Non renseigné

État du repère : Non renseigné

Pérennité : Non renseigné

Repère calculé : Non renseigné

PHEC : Non renseigné

SOURCE DE REPÉRAGE : RELEVÉ DE LAISSES DE CRUES SUITE AUX DÉBOREMENTS DU LOT LE 12 JUIN 2020 - 20/06/2020

Type de repérage : Campagne de terrain post-inondation

Organisme(s) : GEOSPHAIR

NIVELLEMENT INITIAL

Méthode : GPS

Organisme : GEOSPHAIR

Référence nivelée : Marque d'inondation

Système altimétrique : NGF IGN 1969 (système normal)

Altitude de la référence (en m) : 906.960 m

Altitude calculée de l'eau (en m) : 906.96 m

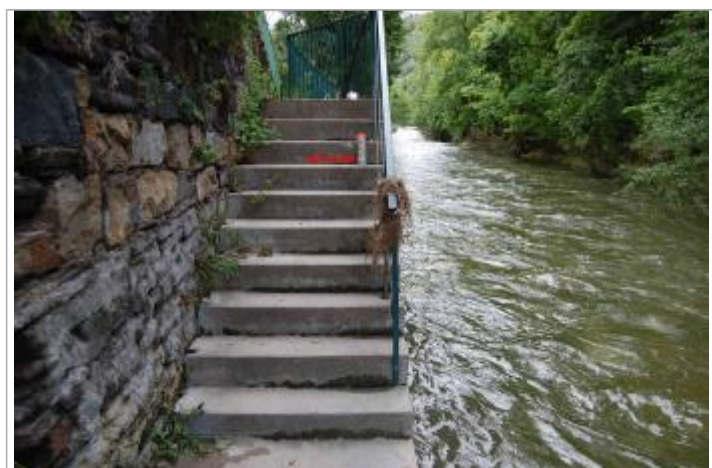

Photo Géosphair