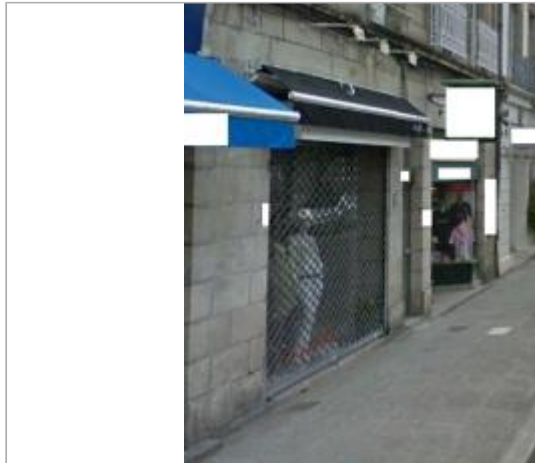

Commune : **MORLAIX**Rivière : **Le Queffleuth****Magasin 10 place des otages****2**

Repère(s) sur le site

GÉNÉRAL**Unité de gestion :** Vilaine-Côtières Bretons**Code :** DHE2015MO_S_32**Date de mise à jour :** 22/11/2017**Auteur :** SPC VCB

Magasin place des otages - Photographie DHE 2015

GÉOLOCALISATION**Coordonnées WGS84 :** X: -3.82840080 / Y: 48.57826700**Coordonnées RGF93 (Lambert 93)** X: 196926.18 / Y: 6852660.41**Coordonnées RGF93 (ETRS89)** : X: -3.8284008 / Y: 48.578267**Code Hydro:** J2614000**Rive de référence:** Droite**12 Décembre 2000**Nature de l'inondation : **Fluvio-maritime**Altitude calculée de l'eau : **6.19 m**Nature du repère : **Document écrit****Commentaires :** repère sur le trottoir devant le magasin du 10 place des otages**GÉNÉRAL****Code :** SPC_2000_Otages_n°10**Date de mise à jour :****Auteur :** SPC VCB

28/09/2020



Relevé de la ville de Morlaix

MARQUE**Texte :** Inondation 12 décembre 2000 : 6.19**Maximum de l'inondation :** Oui**Visibilité :** Oui**État du repère :** Bon**Pérennité :** Longue**Repère calculé :** Non**PHEC :** Oui**SOURCE DE REPÉRAGE :** VILLE DE MORLAIX - 12/12/2000**Type de repérage :** Campagne de terrain post-inondation**NIVEAU ATTEINT PAR L'EAU - 25/09/2020****Méthode :** Non renseigné**Commentaires sur le nivellement :** Nivellement réalisé par les services techniques de la ville de Morlaix**Référence nivelée :** Marque d'inondation**Description référence du repère :** Niveau atteint par l'eau**Système altimétrique :** NGF IGN 1969 (système normal)**Altitude de la référence (en m) :** 6.190 m**Altitude calculée de l'eau (en m) :** 6.19 m