



Commune : **ARGENTAN**

Rivière : **L' Orne**

2 Rue du Réage Saint Benoit

1 Repère(s) sur le site

GÉNÉRAL

Unité de gestion : Seine aval-Côtiers Normands

Code : WEB_S_202008253041

Date de mise à jour : 25/08/2020

Auteur : CONTRIB_01



2 rue Réage Saint Benoit

GÉOLOCALISATION

Coordonnées WGS84 : X: -0.01772620 / Y: 48.73707600

Coordonnées RGF93 (Lambert 93) : X: 478124.26 / Y: 6852790.77

Coordonnées RGF93 (ETRS89) : X: -0.0177262 / Y: 48.737076

Code Hydro: I2--0200

Rive de référence: Droite



23 Janvier 1995

Nature de l'inondation : **Débordement de cours d'eau**

Altitude calculée de l'eau : **154.65 m**

Nature du repère : **Témoignage oral**

GÉNÉRAL

Code : WEB_R_202008253632

Date de mise à jour :

Auteur : CONTRIB_01

25/08/2020

MARQUE

Texte : Laisse de crue au pied de la maison sur la terrasse

Maximum de l'inondation : Oui

Visibilité : Non

État du repère : Disparu

Pérennité : Aucune

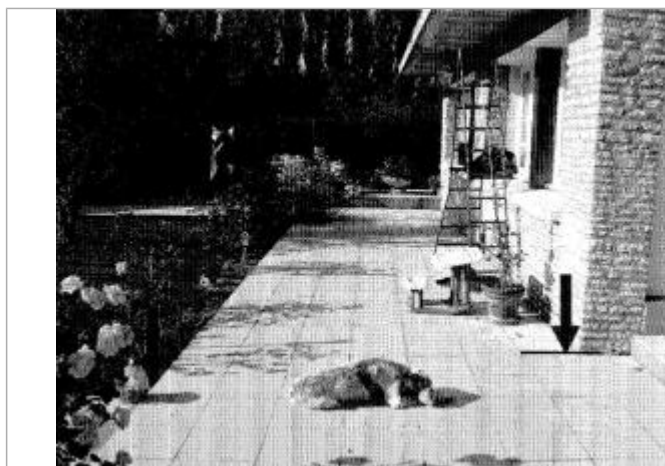

Laisse de crue au pied de la maison au niveau de la terrasse

LAISSE DE CRUE AU PIED DE LA MAISON AU NIVEAU DE LA TERRASSE - 25/08/2020

Méthode : Non renseigné

Référence nivelée : Marque d'inondation

Système altimétrique : NGF IGN 1969 (système normal)

Altitude de la référence (en m) : 154.650 m

Différence entre le niveau d'eau et la référence (en m) : 0.000 m

Altitude calculée de l'eau (en m) : 154.65 m