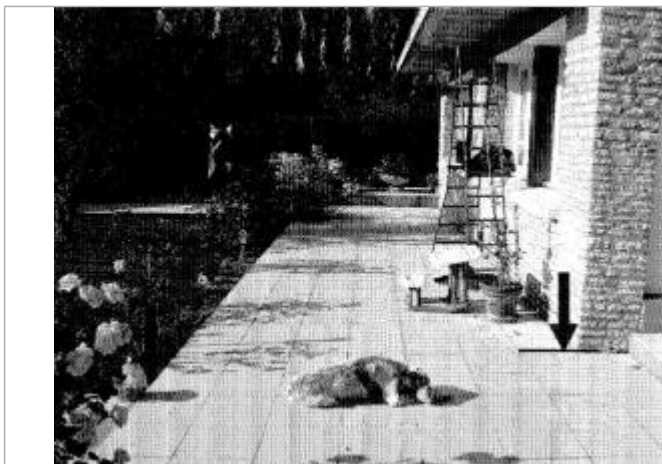

Commune : **ARGENTAN**Rivière : **L' Orne****2 Rue du Réage Saint Benoit****1** Repère(s) sur le site**GÉNÉRAL****Unité de gestion :** Seine aval-Côtiers Normands**Code :** WEB_S_202008253041**Date de mise à jour :** 25/08/2020**Auteur :** CONTRIB_01

2 rue Réage Saint Benoit

GÉOLOCALISATION**Coordonnées WGS84 :** X: -0.01772620 / Y: 48.73707600**Coordonnées RGF93 (Lambert 93) :** X: 478124.26 / Y: 6852790.77**Coordonnées RGF93 (ETRS89) :** X: -0.0177262 / Y: 48.737076**Code Hydro:** I2--0200**Rive de référence:** Droite**23 Janvier 1995**Nature de l'inondation : **Débordement de cours d'eau**Altitude calculée de l'eau : **154.65 m**Nature du repère : **Témoignage oral****GÉNÉRAL****Code :** WEB_R_202008253632**Date de mise à jour :****Auteur :** CONTRIB_01

25/08/2020

MARQUE**Texte :** Laisse de crue au pied de la maison sur la terrasse**Maximum de l'inondation :** Oui**Visibilité :** Non**État du repère :** Disparu**Pérennité :** Aucune

Laisse de crue au pied de la maison au niveau de la terrasse

LAISSE DE CRUE AU PIED DE LA MAISON AU NIVEAU DE LA TERRASSE - 25/08/2020**Méthode :** Non renseigné**Référence nivelée :** Marque d'inondation**Système altimétrique :** NGF IGN 1969 (système normal)**Altitude de la référence (en m) :** 154.650 m**Différence entre le niveau d'eau et la référence (en m) :** 0.000 m**Altitude calculée de l'eau (en m) :** 154.65