Commune : **CASTRES** | Rivière : **L' Agout**

Le Quai de Coche d'eau, en aval du pont de Fuziès

Commentaires : Laisse de crue sur les marches d'escaliers

2 Repère(s) sur le site

GÉNÉRAL

Unité de gestion : Garonne-Tarn-Lot
Code : GTL_S_8407 **Date de mise à jour :** 08/11/2017
Auteur : SPC GTL

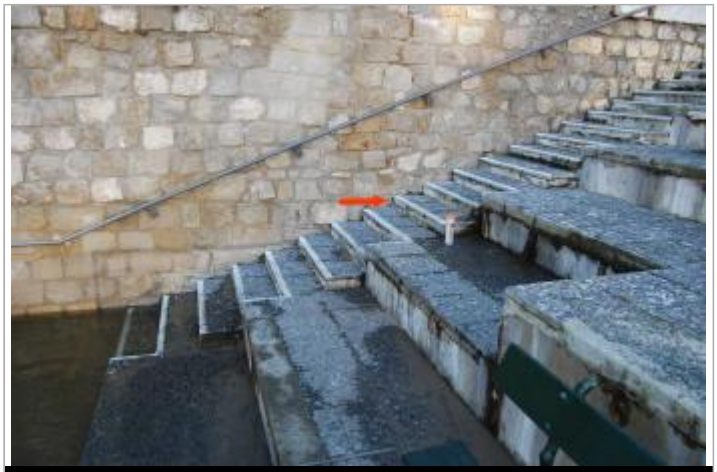

Vue du site

GÉOLOCALISATION

Coordonnées WGS84 : X: 2.24310780 / Y: 43.60623900
Coordonnées RGF93 (Lambert 93) X: 638874.06 / Y: 6278869.17
Coordonnées RGF93 (ETRS89) : X: 2.2431078 / Y: 43.606239
Code Hydro: O4--0250 **Rive de référence:** Gauche

11 Mai 2020

Altitude calculée de l'eau : **167.75 m**

Nature de l'inondation : **Débordement de cours d'eau**

Nature du repère : **Laisse d'inondation**

Commentaires : Laisse de crue sur les marches d'escaliers

GÉNÉRAL

Code : GTL_R_8407_2z **Date de mise à jour :** 18/08/2020
Auteur : SPC GTL

Vue du repère - Géosphair

MARQUE

Maximum de l'inondation : Oui
Visibilité : Non renseigné **État du repère :** Non renseigné
Pérennité : Non renseigné **Repère calculé :** Non renseigné
PHEC : Non renseigné

SOURCE DE REPÉRAGE : RELEVÉ DE LAISSES SUITE À LA CRUE DE L'AGOUT DU 11 MAI 2020 - 13/05/2020

Type de repérage : Campagne de terrain post-inondation
Organisme : SPC Garonne – Tarn – Lot

NIVELLEMENT INITIAL - 13/05/2020

Méthode : GPS
Organisme : GEOSPHAIR
Référence nivelée : Autre type de référence
Description référence du repère : marches d'éscaliers
Système altimétrique : NGF IGN 1969 (système normal)
Altitude de la référence (en m) : 167.750 m
Différence entre le niveau d'eau et la référence (en m) : 0.000 m
Altitude calculée de l'eau (en m) : 167.75 m