

Commune : **CASTRES** | Rivière : **L' Agout**

## Golf de Castres-Gourjade, Passerelle de Gourjade

**Commentaires** : Laisse de crue sur les marches d'escaliers

**2** Repère(s) sur le site

**GÉNÉRAL**

**Unité de gestion** : Garonne-Tarn-Lot  
**Code** : GTL\_S\_8399      **Date de mise à jour** : 25/04/2017  
**Auteur** : SPC GTL

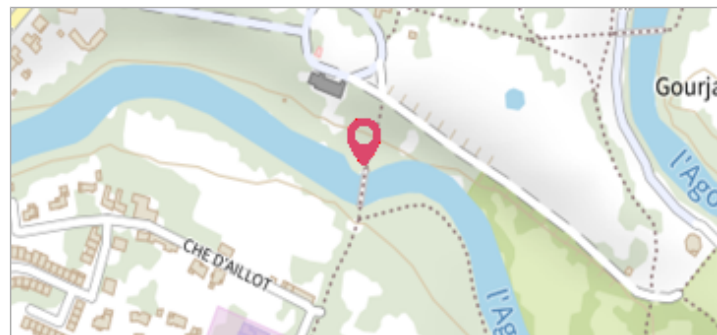

**GÉOLOCALISATION**

**Coordonnées WGS84** : X: 2.25136410 / Y: 43.61814300  
**Coordonnées RGF93 (Lambert 93)** X: 639553.36 / Y: 6280185.76  
**Coordonnées RGF93 (ETRS89)** : X: 2.2513641 / Y: 43.618143  
**Code Hydro**: 04--0250      **Rive de référence**: Droite

**11 mai 2020**      Altitude calculée de l'eau : **169.6 m**

Nature de l'inondation : **Débordement de cours d'eau**      Nature du repère : **Repère normalisé (décret n°2005-233)**

**Commentaires** : Laisse de crue sur les marches d'escaliers

**GÉNÉRAL**

**Code** : GTL\_R\_8399\_2z      **Date de mise à jour** : 25/04/2024  
**Auteur** : SPC GTL

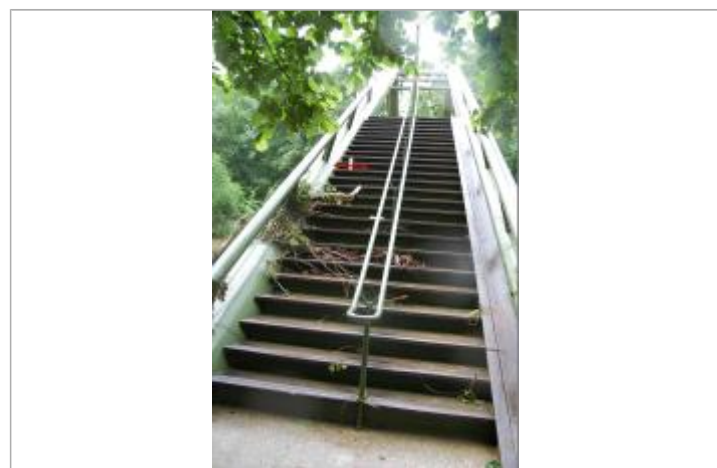

**MARQUE**

**Maximum de l'inondation** : Oui  
**Visibilité** : Oui      **État du repère** : Bon  
**Pérennité** : Longue      **Repère calculé** : Non renseigné  
**PHÉC** : Non renseigné

**SOURCE DE REPÉRAGE : RELEVÉ DE LAISSES SUITE À LA CRUE DE L'AGOUT DU 11 MAI 2020 - 13/05/2020**

**Type de repérage** : Campagne de terrain post-inondation  
**Organisme(s)** : SPC Garonne - Tarn - Lot

**NIVELLEMENT INITIAL - 13/05/2020**

**Méthode** : GPS  
**Organisme** : GEOSPHAIR  
**Référence nivelée** : Autre type de référence  
**Description référence du repère** : 14 ème marche d'escaliers  
**Système altimétrique** : NGF IGN 1969 (système normal)  
**Altitude de la référence (en m)** : 169.600 m  
**Différence entre le niveau d'eau et la référence (en m)** : 0.000 m  
**Altitude calculée de l'eau (en m)** : 169.6 m