

Commune : **LABASTIDE-SAINT-GEORGES** | Rivière : **L' Agout**

**Le Moulin Neuf, le moulin**

**1** Repère(s) sur le site

**GÉNÉRAL**

Unité de gestion : Garonne-Tarn-Lot  
 Code : GTL\_S\_8520      Date de mise à jour : 17/08/2020  
 Auteur : SPC GTL



**GÉOLOCALISATION**

Coordonnées WGS84 : X: 1.83933489 / Y: 43.70824720  
 Coordonnées RGF93 (Lambert 93) X: 606434.3 / Y: 6290600.66  
 Coordonnées RGF93 (ETRS89) : X: 1.8393349 / Y: 43.7082472  
 Code Hydro: O4--0250      Rive de référence: Droite

**12 mai 2020**      Altitude calculée de l'eau : **115.28 m**

Nature de l'inondation : **Débordement de cours d'eau**      Nature du repère : **Laisse d'inondation**

Commentaires : Laisse de crue sur le mur

**GÉNÉRAL**

Code : GTL\_R\_8520\_1z      Date de mise à jour : 17/08/2020  
 Auteur : SPC GTL

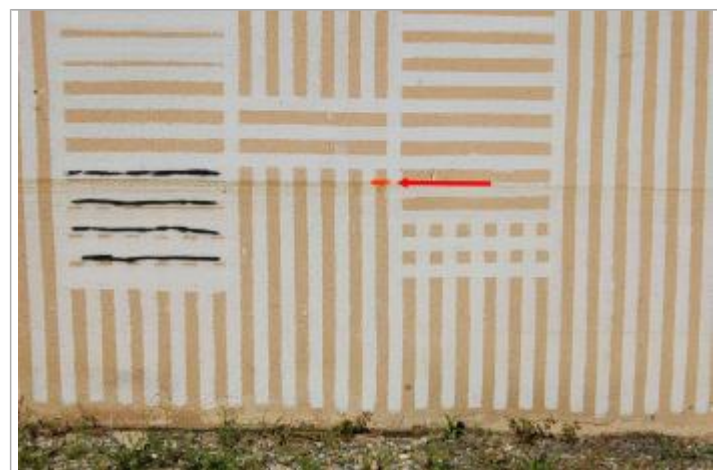

**MARQUE**

Maximum de l'inondation : Oui  
 Visibilité : Non renseigné      État du repère : Non renseigné  
 Pérennité : Non renseigné      Repère calculé : Non renseigné  
 PHEC : Non renseigné

**SOURCE DE REPÉRAGE : RELEVÉ DE LAISSES SUITE À LA CRUE DE L'AGOUT DU 11 MAI 2020 - 13/05/2020**

Type de repérage : Campagne de terrain post-inondation  
 Organisme(s) : SPC Garonne - Tarn - Lot

**NIVELLEMENT INITIAL - 19/05/2020**

Méthode : GPS  
 Organisme : GEOSPHAIR  
 Référence nivelée : Autre type de référence  
 Description référence du repère : le sol  
 Système altimétrique : NGF IGN 1969 (système normal)  
 Altitude de la référence (en m) : 114.130 m  
 Différence entre le niveau d'eau et la référence (en m) : 1.150 m  
 Altitude calculée de l'eau (en m) : 115.28 m