

Commune : **LABASTIDE-SAINT-GEORGES** | Rivière : **L' Agout**

Le Moulin Neuf, le moulin

1 Repère(s) sur le site

GÉNÉRAL

Unité de gestion : Garonne-Tarn-Lot
 Code : GTL_S_8520 Date de mise à jour : 17/08/2020
 Auteur : SPC GTL



GÉOLOCALISATION

Coordonnées WGS84 : X: 1.83933489 / Y: 43.70824720
 Coordonnées RGF93 (Lambert 93) X: 606434.3 / Y: 6290600.66
 Coordonnées RGF93 (ETRS89) : X: 1.8393349 / Y: 43.7082472
 Code Hydro: O4--0250 Rive de référence: Droite

12 mai 2020 Altitude calculée de l'eau : **115.28 m**

Nature de l'inondation : **Débordement de cours d'eau** Nature du repère : **Laisse d'inondation**

Commentaires : Laisse de crue sur le mur

GÉNÉRAL

Code : GTL_R_8520_1z Date de mise à jour : 17/08/2020
 Auteur : SPC GTL

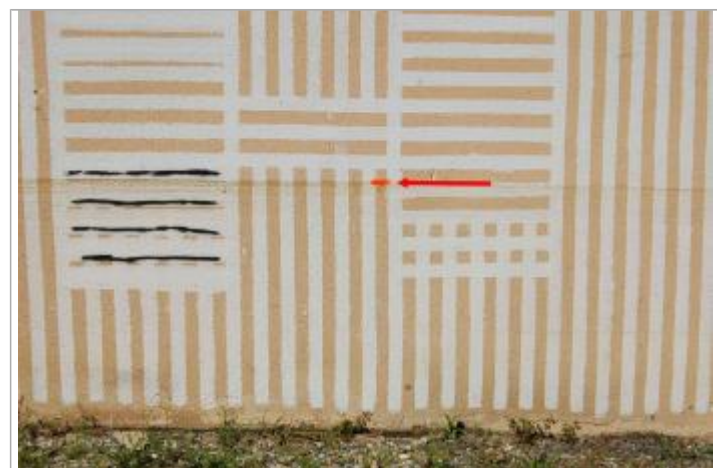

MARQUE

Maximum de l'inondation : Oui
 Visibilité : Non renseigné État du repère : Non renseigné
 Pérennité : Non renseigné Repère calculé : Non renseigné
 PHEC : Non renseigné

SOURCE DE REPÉRAGE : RELEVÉ DE LAISSES SUITE À LA CRUE DE L'AGOUT DU 11 MAI 2020 - 13/05/2020

Type de repérage : Campagne de terrain post-inondation
 Organisme(s) : SPC Garonne - Tarn - Lot

NIVELLEMENT INITIAL - 19/05/2020

Méthode : GPS
 Organisme : GEOSPHAIR
 Référence nivelée : Autre type de référence
 Description référence du repère : le sol
 Système altimétrique : NGF IGN 1969 (système normal)
 Altitude de la référence (en m) : 114.130 m
 Différence entre le niveau d'eau et la référence (en m) : 1.150 m
 Altitude calculée de l'eau (en m) : 115.28