Commune : **VOGELGRUN** | Rivière : **Le Rhin**

Prise de vue aérienne du barrage de Vogelgrun en direction de l'ouest

Commentaires : Prise de vue aérienne du barrage de Vogelgrun en direction de l'ouest

1 Repère(s) sur le site

GÉNÉRAL

Unité de gestion : Rhin-Sarre
Code : RS_S_70 **Date de mise à jour :** 17/08/2020
Auteur : SPC RS

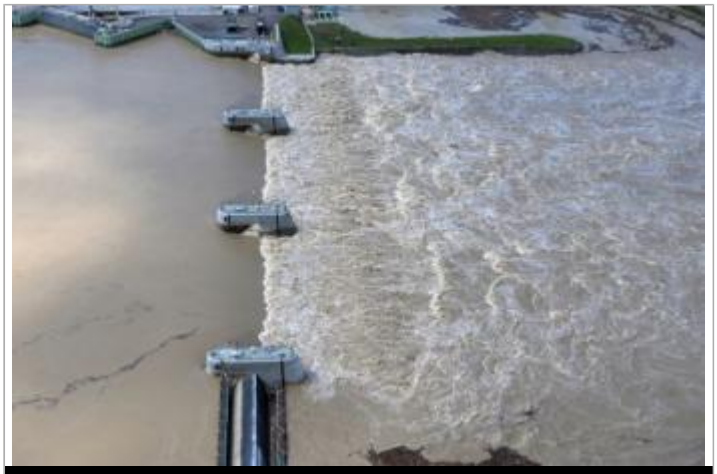

VNF/AIRDIASOL

GÉOLOCALISATION

Coordonnées WGS84 : X: 7.58534692 / Y: 48.02219260
Coordonnées RGF93 (Lambert 93) X: 1041638 / Y: 6779012.04
Coordonnées RGF93 (ETRS89) : X: 7.5853469 / Y: 48.0221926
Code Hydro: A---0000 **Rive de référence:** Non renseigné

2 Juin 2013

Nature de l'inondation : **Débordement de cours d'eau** Nature du repère : **Photographie**

GÉNÉRAL

Code : RS_R_70_1 **Date de mise à jour :** 09/09/2020
Auteur : SPC RS

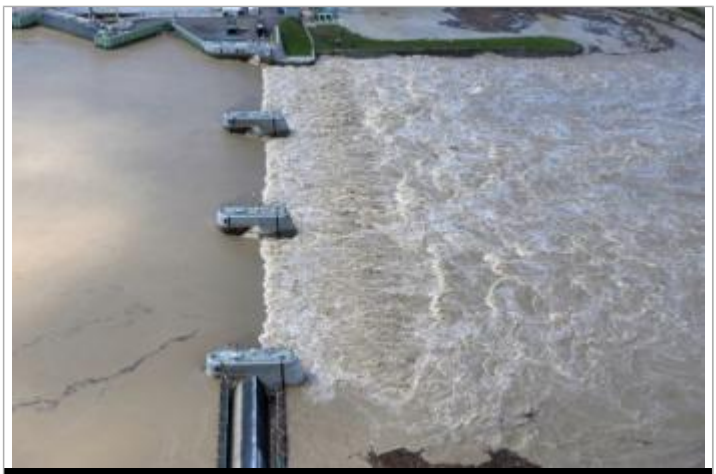

VNF/AIRDIASOL

MARQUE

Maximum de l'inondation : Non renseigné
Visibilité : Non renseigné **État du repère :** Non renseigné
Pérennité : Non renseigné **Repère calculé :** Non renseigné
PHEC : Non renseigné

SOURCE DE REPÉRAGE : ARCHIVES PHOTOGRAPHIQUES DE LA DREAL GRAND EST -

Type de repérage : Source bibliographique
Organisme : DREAL Grand Est